

SCHEDA

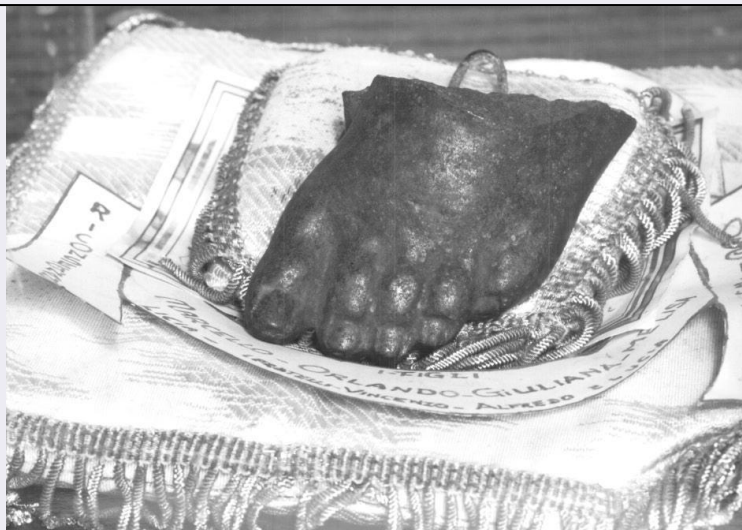

CD - CODICI

TSK - Tipo scheda	OA
LIR - Livello ricerca	I
NCT - CODICE UNIVOCO	
NCTR - Codice regione	05
NCTN - Numero catalogo generale	00403183
ESC - Ente schedatore	S76
ECP - Ente competente	S119

OG - OGGETTO

OGT - OGGETTO

OGTD - Definizione	statua
OGTV - Identificazione	frammento

SGT - SOGGETTO

SGTI - Identificazione	Madonna con Bambino
SGTT - Titolo	Madonna del Monte Grappa

LC - LOCALIZZAZIONE GEOGRAFICO-AMMINISTRATIVA

PVC - LOCALIZZAZIONE GEOGRAFICO-AMMINISTRATIVA ATTUALE

PVCS - Stato	Italia
PVCR - Regione	Veneto
PVCP - Provincia	TV
PVCC - Comune	Borso del Grappa
PVCL - Località	Cima Grappa
PVL - Altra località	(1775 s.l.m)

LDC - COLLOCAZIONE SPECIFICA

LDCT - Tipologia	sacrario
LDCQ - Qualificazione	militare
LDCU - Denominazione spazio viabilistico	via Appocastello, 2
LDCS - Specifiche	Santuario della Madonna del Grappa

UB - UBICAZIONE E DATI PATRIMONIALI

UBO - Ubicazione originaria	SC
------------------------------------	----

DT - CRONOLOGIA**DTZ - CRONOLOGIA GENERICA**

DTZG - Secolo	sec. XX
----------------------	---------

DTS - CRONOLOGIA SPECIFICA

DTSI - Da	1900
------------------	------

DTSF - A	1999
-----------------	------

DTM - Motivazione cronologia	bibliografia
-------------------------------------	--------------

AU - DEFINIZIONE CULTURALE**ATB - AMBITO CULTURALE**

ATBD - Denominazione	bottega veneta
-----------------------------	----------------

ATBM - Motivazione dell'attribuzione	bibliografia
---	--------------

MT - DATI TECNICI

MTC - Materia e tecnica	bronzo
--------------------------------	--------

MIS - MISURE

MISU - Unità	mm.
---------------------	-----

MISA - Altezza	40
-----------------------	----

MISL - Larghezza	50
-------------------------	----

MISP - Profondità	50
--------------------------	----

CO - CONSERVAZIONE**STC - STATO DI CONSERVAZIONE**

STCC - Stato di conservazione	buono
--------------------------------------	-------

DA - DATI ANALITICI**DES - DESCRIZIONE**

DESO - Indicazioni sull'oggetto	.
--	---

DESI - Codifica Iconclass	31 A 22 55
----------------------------------	------------

DESS - Indicazioni sul soggetto	NR (recupero pregresso)
--	-------------------------

ISR - ISCRIZIONI

ISRC - Classe di appartenenza	documentaria
--------------------------------------	--------------

ISRS - Tecnica di scrittura	a penna
------------------------------------	---------

ISRT - Tipo di caratteri	lettere capitali
---------------------------------	------------------

ISRP - Posizione	cartiglio
-------------------------	-----------

ISRI - Trascrizione	PIERINI ANGELO LO PORTO' CON SE/ RICONSEGNARONO I FIGLI/ MARCELLO ORLANDO GIULIA MELISSA/ LICIA I FRATELLI VINCENZO ALFREDO E LUCIA/ OGGI 27 LUGLIO 1969
----------------------------	--

NSC - Notizie storico-critiche	Il frammento staccato dalla statua dall granata che la colpiva il 14 gennaio 1918, è stato recuperato e conservato da un soldato, i figli lo hanno restituito
---------------------------------------	---

TU - CONDIZIONE GIURIDICA E VINCOLI**CDG - CONDIZIONE GIURIDICA**

CDGG - Indicazione generica	proprietà Stato
CDGS - Indicazione specifica	Ministero della difesa - Commissariato Generale per le Onoranze ai Caduti in Guerra
CDGI - Indirizzo	Piazzale Luigi Sturzo n. 23 - 00144 ROMA

DO - FONTI E DOCUMENTI DI RIFERIMENTO**FTA - DOCUMENTAZIONE FOTOGRAFICA**

FTAX - Genere	documentazione allegata
FTAP - Tipo	fotografia b/n
FTAN - Codice identificativo	SPSAE Veneto 154544

BIB - BIBLIOGRAFIA

BIBX - Genere	bibliografia specifica
BIBA - Autore	Ministero della difesa
BIBD - Anno di edizione	2002
BIBN - V., pp., nn.	p. 12

BIB - BIBLIOGRAFIA

BIBX - Genere	bibliografia specifica
BIBA - Autore	Vanzetto L.
BIBD - Anno di edizione	2001
BIBN - V., pp., nn.	pp. 44-51

BIB - BIBLIOGRAFIA

BIBX - Genere	bibliografia specifica
BIBA - Autore	Massignani A./ Bellò G.
BIBD - Anno di edizione	2001
BIBN - V., pp., nn.	p. 65

BIB - BIBLIOGRAFIA

BIBX - Genere	bibliografia specifica
BIBA - Autore	Ministero della difesa
BIBD - Anno di edizione	1993
BIBN - V., pp., nn.	p.2

AD - ACCESSO AI DATI**ADS - SPECIFICHE DI ACCESSO AI DATI**

ADSP - Profilo di accesso	1
ADSM - Motivazione	scheda contenente dati liberamente accessibili

CM - COMPILAZIONE**CMP - COMPILAZIONE**

CMPD - Data	2004
CMPN - Nome	Forni A.
FUR - Funzionario responsabile	Rigoni C.

AGG - AGGIORNAMENTO - REVISIONE

AGGD - Data	2006
AGGN - Nome	ARTPAST/ Cailotto C.
AGGF - Funzionario responsabile	NR (recupero pregresso)