# SCHEDA

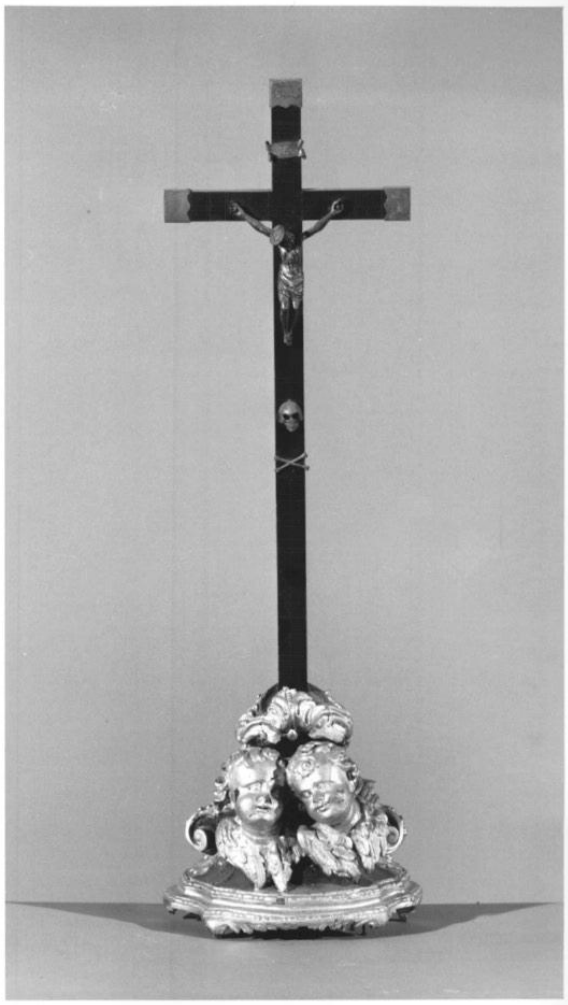

| | |
|---|---|
| **CD - CODICI** | |
| **TSK - Tipo scheda** | OA |
| **LIR - Livello ricerca** | I |
| **NCT - CODICE UNIVOCO** | |
| **NCTR - Codice regione** | 05 |
| **NCTN - Numero catalogo generale** | 00229656 |
| **ESC - Ente schedatore** | S76 |
| **ECP - Ente competente** | S119 |
| **OG - OGGETTO** | |
| **OGT - OGGETTO** | |
| **OGTD - Definizione** | croce d'altare |
| **LC - LOCALIZZAZIONE GEOGRAFICO-AMMINISTRATIVA** | |
| **PVC - LOCALIZZAZIONE GEOGRAFICO-AMMINISTRATIVA ATTUALE** | |
| **PVCS - Stato** | Italia |
| **PVCR - Regione** | Veneto |
| **PVCP - Provincia** | TV |
| **PVCC - Comune** | Vittorio Veneto |
| **LDC - COLLOCAZIONE SPECIFICA** | |

| | |
|---|---|
| **LDCT - Tipologia** | chiesa |
| **LDCQ - Qualificazione** | cattedrale |
| **LDCN - Denominazione** | Chiesa di S. Maria Assunta |
| **DT - CRONOLOGIA** | |
| **DTZ - CRONOLOGIA GENERICA** | |
| **DTZG - Secolo** | sec. XIX |
| **DTZS - Frazione di secolo** | prima metà |
| **DTS - CRONOLOGIA SPECIFICA** | |
| **DTSI - Da** | 1800 |
| **DTSF - A** | 1849 |
| **DTM - Motivazione cronologia** | NR (recupero pregresso) |
| **AU - DEFINIZIONE CULTURALE** | |
| **ATB - AMBITO CULTURALE** | |
| **ATBD - Denominazione** | ambito veneto |
| **ATBM - Motivazione dell'attribuzione** | NR (recupero pregresso) |
| **MT - DATI TECNICI** | |
| **MTC - Materia e tecnica** | legno/ scultura/ pittura/ argentatura |
| **MTC - Materia e tecnica** | argento/ fusione |
| **MIS - MISURE** | |
| **MISA - Altezza** | 75.7 |
| **MISL - Larghezza** | 24 |
| **MISP - Profondità** | 14.3 |
| **CO - CONSERVAZIONE** | |
| **STC - STATO DI CONSERVAZIONE** | |
| **STCC - Stato di conservazione** | NR (recupero pregresso) |
| **DA - DATI ANALITICI** | |
| **DES - DESCRIZIONE** | |
| **DESO - Indicazioni sull'oggetto** | . |
| **DESI - Codifica Iconclass** | NR (recupero pregresso) |
| **DESS - Indicazioni sul soggetto** | NR (recupero pregresso) |
| **TU - CONDIZIONE GIURIDICA E VINCOLI** | |
| **CDG - CONDIZIONE GIURIDICA** | |
| **CDGG - Indicazione generica** | proprietà Ente religioso cattolico |
| **DO - FONTI E DOCUMENTI DI RIFERIMENTO** | |
| **FTA - DOCUMENTAZIONE FOTOGRAFICA** | |
| **FTAX - Genere** | documentazione allegata |
| **FTAP - Tipo** | fotografia b/n |
| **FTAN - Codice identificativo** | SBAS Veneto 105595 |
| **AD - ACCESSO AI DATI** | |

| | |
|---|---|
| **ADS - SPECIFICHE DI ACCESSO AI DATI** | |
| **ADSP - Profilo di accesso** | 2 |
| **ADSM - Motivazione** | dati non pubblicabili |
| **CM - COMPILAZIONE** | |
| **CMP - COMPILAZIONE** | |
| **CMPD - Data** | 1994 |
| **CMPN - Nome** | Bevilacqua S. |
| **FUR - Funzionario responsabile** | Delfini G. |
| **AGG - AGGIORNAMENTO - REVISIONE** | |
| **AGGD - Data** | 2006 |
| **AGGN - Nome** | ARTPAST/ Cailotto C. |
| **AGGF - Funzionario responsabile** | NR (recupero pregresso) |