# SCHEDA

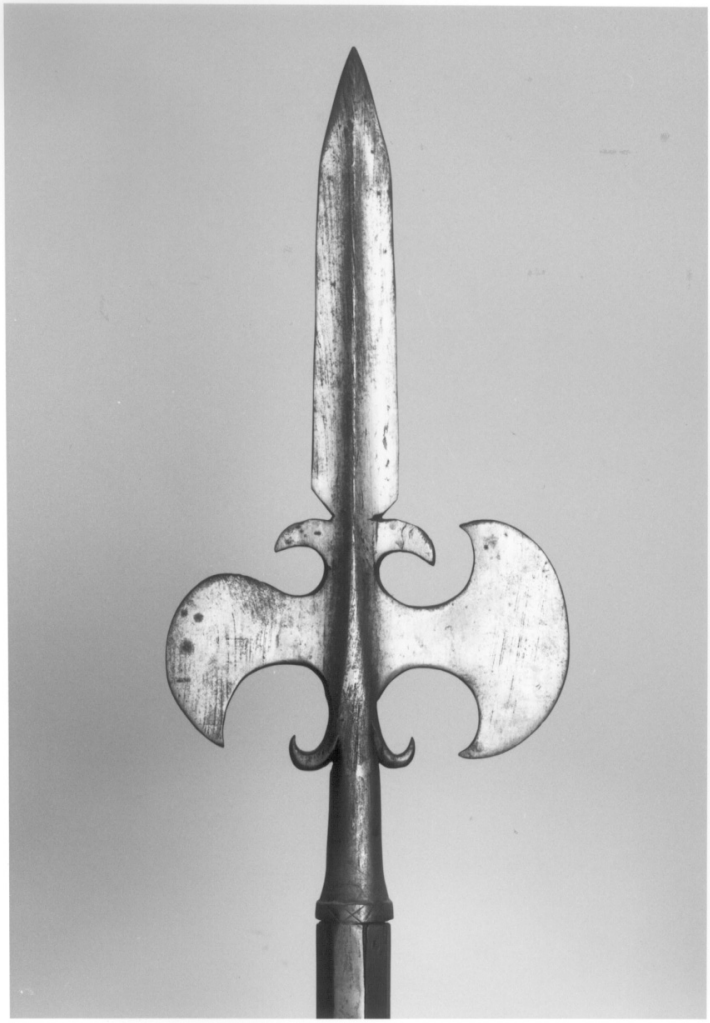

| | |
|---|---|
| **CD - CODICI** | |
| **TSK - Tipo Scheda** | OA |
| **LIR - Livello ricerca** | P |
| **NCT - CODICE UNIVOCO** | |
| **NCTR - Codice regione** | 01 |
| **NCTN - Numero catalogo generale** | 00207251 |
| **ESC - Ente schedatore** | S67 |
| **ECP - Ente competente** | S67 |
| **OG - OGGETTO** | |
| **OGT - OGGETTO** | |
| **OGTD - Definizione** | alabarda |
| **OGTV - Identificazione** | opera isolata |
| **LC - LOCALIZZAZIONE GEOGRAFICO-AMMINISTRATIVA** | |
| **PVC - LOCALIZZAZIONE GEOGRAFICO-AMMINISTRATIVA ATTUALE** | |
| **PVCS - Stato** | Italia |
| **PVCR - Regione** | Piemonte |
| **PVCP - Provincia** | TO |
| **PVCC - Comune** | Torino |

| | |
|---|---|
| **LDC - COLLOCAZIONE SPECIFICA** | |
| **LDCT - Tipologia** | palazzo |
| **LDCQ - Qualificazione** | reale |
| **LDCN - Denominazione attuale** | Palazzo Reale |
| **LDCC - Complesso di appartenenza** | Palazzo Reale |
| **LDCU - Indirizzo** | Piazza Castello, 191 |
| **LDCM - Denominazione raccolta** | Armeria Reale |
| **LDCS - Specifiche** | Rotonda astiera 3A |
| **UB - UBICAZIONE E DATI PATRIMONIALI** | |
| **UBO - Ubicazione originaria** | OR |
| **INV - INVENTARIO DI MUSEO O SOPRINTENDENZA** | |
| **INVN - Numero** | 1687 |
| **INVD - Data** | 1966 |
| **INV - INVENTARIO DI MUSEO O SOPRINTENDENZA** | |
| **INVN - Numero** | 2325 |
| **INVD - Data** | 1957 |
| **INV - INVENTARIO DI MUSEO O SOPRINTENDENZA** | |
| **INVN - Numero** | D.C. 1668 |
| **INVD - Data** | 1880 |
| **DT - CRONOLOGIA** | |
| **DTZ - CRONOLOGIA GENERICA** | |
| **DTZG - Secolo** | sec. XVIII |
| **DTZS - Frazione di secolo** | prima metà |
| **DTS - CRONOLOGIA SPECIFICA** | |
| **DTSI - Da** | 1700 |
| **DTSV - Validità** | ca. |
| **DTSF - A** | 1749 |
| **DTSL - Validità** | ca. |
| **DTM - Motivazione cronologia** | documentazione |
| **AU - DEFINIZIONE CULTURALE** | |
| **ATB - AMBITO CULTURALE** | |
| **ATBD - Denominazione** | bottega francese |
| **ATBM - Motivazione dell'attribuzione** | analisi stilistica |
| **MT - DATI TECNICI** | |
| **MTC - Materia e tecnica** | acciaio |
| **MTC - Materia e tecnica** | ottone |
| **MTC - Materia e tecnica** | legno/ verniciatura |
| **MIS - MISURE** | |
| **MISU - Unità** | mm. |

| | |
|---|---|
| **MISN - Lunghezza** | 2147 |
| **MISG - Peso** | 1350 |
| **MISV - Varie** | lunghezza ferro con gorbia 386 lunghezza ferro senza gorbia 288 larghezza ferro 183 |
| **CO - CONSERVAZIONE** | |
| **STC - STATO DI CONSERVAZIONE** | |
| **STCC - Stato di conservazione** | discreto |
| **STCS - Indicazioni specifiche** | asta ricostruita, ruggine, polvere |
| **DA - DATI ANALITICI** | |
| **DES - DESCRIZIONE** | |
| **DESO - Indicazioni sull'oggetto** | Gorbia conica con semplice orlo alla base; corte bandelle; una coppia di riccioli; piccola scure a filo molto convesso; becco di pappagallo a profilo gonfio e fortemente curvo in basso; cuspide con due riccioli alla base, poi larga e tozza, con fili poco convergenti e punta ogivale; nervatura a tutta lunghezza. Sull'orlo della gorbia è incisa una W. Asta ottagonale con bullette d'ottone. |
| **DESI - Codifica Iconclass** | NR (recupero pregresso) |
| **DESS - Indicazioni sul soggetto** | NR (recupero pregresso) |
| **ISR - ISCRIZIONI** | |
| **ISRC - Classe di appartenenza** | documentaria |
| **ISRS - Tecnica di scrittura** | a impressione |
| **ISRT - Tipo di caratteri** | lettere capitali |
| **ISRP - Posizione** | cartellino cuoio |
| **ISRI - Trascrizione** | J 31 / J 31 |
| **STM - STEMMI, EMBLEMI, MARCHI** | |
| **STMC - Classe di appartenenza** | marchio |
| **STMP - Posizione** | sulla gorbia |
| **STMD - Descrizione** | semplice lettera "W" incisa grossolanamente (personale di appartenenza) |
| **NSC - Notizie storico-critiche** | L'esercito del Ducato di Savoia, e poi del Regno Sardo, contava anche reggimenti assoldati in area genericamente tedesca, detti "alemanni". Tutti i sottufficiali di fanteria si distinguevano per un'arma d'asta; quelli dei reggimenti "nazionali" (Piemontesi, Savoiardi ecc.) portavano una partigianetta; quelli dei reggimenti alemanni un'alabardina. Il riordino dell'esercito attuato nel 1751 impose anche a questi la partigianetta comune. L'attribuzione di Angelucci A. (Catalogo dell'Armeria Reale, 1890, p. 359) è suffragata da G. B. d'Embser, Dissegni d'ogni sorta de cannoni..., manoscritto illustrato del 1732 pubblicato in Regio Arsenale, 1982, in cui alla tav. 129/D si illustra un tipo simile. La lettera incisa non ha i caratteri del marchio di bottega; probabilmente è l'iniziale del nome del graduato a cui l'arma era affidata. Armi d'asta furono fornite, tra Sei e Settecento, sia da armaioli piemontesi, sia da mercanti che acquistavano all'estero; nel 1696 Melchior Seliger fornisce, tra l'altro, "2 allebardini per sergenti". |

| | |
|---|---|
| **TU - CONDIZIONE GIURIDICA E VINCOLI** | |
| **CDG - CONDIZIONE GIURIDICA** | |
| **CDGG - Indicazione generica** | proprietà Stato |
| **CDGS - Indicazione specifica** | Ministero per i Beni e le Attività Culturali |
| **DO - FONTI E DOCUMENTI DI RIFERIMENTO** | |
| **FTA - DOCUMENTAZIONE FOTOGRAFICA** | |
| **FTAX - Genere** | documentazione allegata |
| **FTAP - Tipo** | fotografia b/n |
| **FTAN - Codice identificativo** | SBAS TO 210234 |
| **FTAT - Note** | vista piatto |
| **FTA - DOCUMENTAZIONE FOTOGRAFICA** | |
| **FTAX - Genere** | documentazione allegata |
| **FTAP - Tipo** | fotografia b/n |
| **FTAN - Codice identificativo** | SBAS TO 210328 |
| **FTAT - Note** | particolare del marchio |
| **FNT - FONTI E DOCUMENTI** | |
| **FNTP - Tipo** | inventario |
| **FNTT - Denominazione** | Inventario Natta Soleri, 1966-1968 |
| **FNTD - Data** | 1966 |
| **FNTF - Foglio/Carta** | c. 165 |
| **FNTN - Nome archivio** | Archivio storico dell'Armeria Reale |
| **FNTS - Posizione** | NR (recupero pregresso) |
| **FNTI - Codice identificativo** | NR (recupero pregresso) |
| **FNT - FONTI E DOCUMENTI** | |
| **FNTP - Tipo** | inventario |
| **FNTT - Denominazione** | Inventario Dotazione della Corona, Verbale di consegna provvisoria al Ministero della Pubblica Istruzione dell'Armeria Reale, 1957 (Gabrielli Dotazione Corona) |
| **FNTD - Data** | 1957 |
| **FNTF - Foglio/Carta** | pag. 154 |
| **FNTN - Nome archivio** | Archivio storico dell'Armeria Reale |
| **FNTS - Posizione** | NR (recupero pregresso) |
| **FNTI - Codice identificativo** | NR (recupero pregresso) |
| **FNT - FONTI E DOCUMENTI** | |
| **FNTP - Tipo** | inventario |
| **FNTT - Denominazione** | Inventario della Reale Armeria, Dotazione della Corona, 1880 ca. |
| **FNTD - Data** | 1880 |
| **FNTF - Foglio/Carta** | c. 142 sin. |
| **FNTN - Nome archivio** | Archivio storico dell'Armeria Reale |
| **FNTS - Posizione** | NR (recupero pregresso) |
| **FNTI - Codice identificativo** | NR (recupero pregresso) |

| | |
|---|---|
| **BIB - BIBLIOGRAFIA** | |
| **BIBX - Genere** | bibliografia specifica |
| **BIBA - Autore** | Angelucci A. |
| **BIBD - Anno di edizione** | 1890 |
| **BIBN - V., pp., nn.** | p. 359 n. J.31 |
| **BIBI - V., tavv., figg.** | p. 359 fig. J.31 |
| **BIB - BIBLIOGRAFIA** | |
| **BIBX - Genere** | bibliografia di confronto |
| **BIBA - Autore** | Regio Arsenale |
| **BIBD - Anno di edizione** | 1982 |
| **BIBI - V., tavv., figg.** | Vol. I, tav. 129/D |
| **BIB - BIBLIOGRAFIA** | |
| **BIBX - Genere** | bibliografia di confronto |
| **BIBA - Autore** | Dondi G./ Sobrito Cartesegna M. |
| **BIBD - Anno di edizione** | 1982 |
| **BIBN - V., pp., nn.** | p. 377 n. 250 |
| **BIBI - V., tavv., figg.** | fig. 250 |
| **AD - ACCESSO AI DATI** | |
| **ADS - SPECIFICHE DI ACCESSO AI DATI** | |
| **ADSP - Profilo di accesso** | 1 |
| **ADSM - Motivazione** | scheda contenente dati liberamente accessibili |
| **CM - COMPILAZIONE** | |
| **CMP - COMPILAZIONE** | |
| **CMPD - Data** | 2003 |
| **CMPN - Nome** | Dondi G. |
| **FUR - Funzionario responsabile** | Cervini F. |
| **RVM - TRASCRIZIONE PER INFORMATIZZAZIONE** | |
| **RVMD - Data** | 2003 |
| **RVMN - Nome** | Senatore L. |
| **AGG - AGGIORNAMENTO - REVISIONE** | |
| **AGGD - Data** | 2006 |
| **AGGN - Nome** | Rocco A. |
| **AGGF - Funzionario responsabile** | NR (recupero pregresso) |
| **AGG - AGGIORNAMENTO - REVISIONE** | |
| **AGGD - Data** | 2006 |
| **AGGN - Nome** | ARTPAST/ Rocco A. |
| **AGGF - Funzionario responsabile** | NR (recupero pregresso) |