SCHEDA

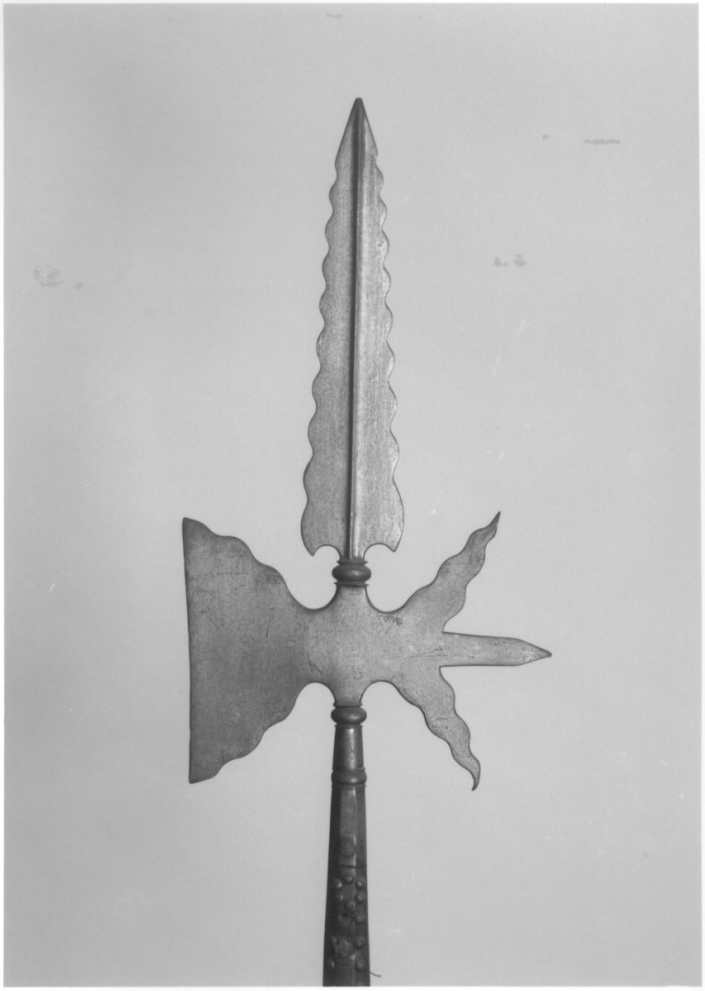

CD - CODICI	
TSK - Tipo Scheda	OA
LIR - Livello ricerca	P
NCT - CODICE UNIVOCO	
NCTR - Codice regione	01
NCTN - Numero catalogo generale	00207280
ESC - Ente schedatore	S67
ECP - Ente competente	S67
OG - OGGETTO	
OGT - OGGETTO	
OGTD - Definizione	alabarda
OGTV - Identificazione	opera isolata
LC - LOCALIZZAZIONE GEOGRAFICO-AMMINISTRATIVA	
PVC - LOCALIZZAZIONE GEOGRAFICO-AMMINISTRATIVA ATTUALE	
PVCS - Stato	Italia
PVCR - Regione	Piemonte
PVCP - Provincia	TO
PVCC - Comune	Torino

LDC - COLLOCAZIONE SPECIFICA	
LDCT - Tipologia	palazzo
LDCQ - Qualificazione	reale
LDCN - Denominazione attuale	Palazzo Reale
LDCC - Complesso di appartenenza	Palazzo Reale
LDCU - Indirizzo	Piazza Castello, 191
LDCM - Denominazione raccolta	Armeria Reale
LDCS - Specifiche	Rotonda balconata lato 3
UB - UBICAZIONE E DATI PATRIMONIALI	
UBO - Ubicazione originaria	OR
INV - INVENTARIO DI MUSEO O SOPRINTENDENZA	
INVN - Numero	1040
INVD - Data	1966
INV - INVENTARIO DI MUSEO O SOPRINTENDENZA	
INVN - Numero	1609
INVD - Data	1957
INV - INVENTARIO DI MUSEO O SOPRINTENDENZA	
INVN - Numero	D.C. 1702
INVD - Data	1880
DT - CRONOLOGIA	
DTZ - CRONOLOGIA GENERICA	
DTZG - Secolo	sec. XVII
DTZS - Frazione di secolo	ultimo quarto
DTS - CRONOLOGIA SPECIFICA	
DTSI - Da	1685
DTSV - Validità	ca.
DTSF - A	1690
DTSL - Validità	ca.
DTM - Motivazione cronologia	analisi storica
AU - DEFINIZIONE CULTURALE	
ATB - AMBITO CULTURALE	
ATBD - Denominazione	bottega francese
ATBM - Motivazione dell'attribuzione	analisi stilistica
MT - DATI TECNICI	
MTC - Materia e tecnica	acciaio/ incisione
MTC - Materia e tecnica	ottone
MTC - Materia e tecnica	legno di noce
MIS - MISURE	
MISU - Unità	mm.

MISN - Lunghezza	2203
MISG - Peso	3440
MISV - Varie	lunghezza ferro con gorbia 570 lunghezza ferro senza gorbia 454 larghezza ferro 280
CO - CONSERVAZIONE	
STC - STATO DI CONSERVAZIONE	
STCC - Stato di conservazione	discreto
STCS - Indicazioni specifiche	incisione quasi scomparsa, punzone forse scomparso, buchi nell'asta, perse bullette, ruggine, polvere
DA - DATI ANALITICI	
DES - DESCRIZIONE	
DESO - Indicazioni sull'oggetto	Arma grande e pesante. Gorbia a due ordini, il primo a tronco di piramide ottagona, il secondo troncoconico, separati da modanatura e con nodo alla sommità; nel primo ordine un foro passante chiuso da chiodo e un numero inciso a bulino. Scure con filo pochissimo concavo e inclinato e dorsi ondulati; tre becchi divergenti e non taglienti, il centrale diritto e rastremato, gli altri fiammati; al centro resti dello stemma inciso. Al di sopra un nodo dal quale si leva la cuspide fiammata a sezione di losanga con costola. Asta propria a sezione ottagona con bullette tonde disposte a losanghe con al centro una bulletta a croce. Calciolo a brocco.
DESI - Codifica Iconclass	NR (recupero pregresso)
DESS - Indicazioni sul soggetto	NR (recupero pregresso)
ISR - ISCRIZIONI	
ISRC - Classe di appartenenza	documentaria
ISRS - Tecnica di scrittura	a incisione
ISRT - Tipo di caratteri	corsivo
ISRP - Posizione	sulla gorbia
ISRI - Trascrizione	41 (numero)
ISR - ISCRIZIONI	
ISRC - Classe di appartenenza	documentaria
ISRS - Tecnica di scrittura	a penna
ISRT - Tipo di caratteri	lettere capitali
ISRP - Posizione	etichetta incollata
ISRI - Trascrizione	Reale Armeria / D. C. N.° 1702 su etichetta stampata
ISR - ISCRIZIONI	
ISRC - Classe di appartenenza	documentaria
ISRS - Tecnica di scrittura	a impressione
ISRT - Tipo di caratteri	lettere capitali
ISRP - Posizione	cartellino cuoio
ISRI - Trascrizione	J 65 / J 65
ISR - ISCRIZIONI	

ISRC - Classe di appartenenza	documentaria
ISRS - Tecnica di scrittura	a penna
ISRT - Tipo di caratteri	corsivo
ISRP - Posizione	cartoncino legato
ISRI - Trascrizione	Campo s / J65 - 1040 / inv. '88 1719
STM - STEMMI, EMBLEMI, MARCHI	
STMC - Classe di appartenenza	stemma
STMQ - Qualificazione	gentilizio
STMI - Identificazione	Savoia
STMU - Quantità	2
STMP - Posizione	centro dei piatti
STMD - Descrizione	resti dell'arme di Savoia (di rosso alla croce d'argento) cinta dal Collare dell'Ordine dell'Annunziata e cimata da corona reale, il tutto a bulino
NSC - Notizie storico-critiche	Arma della Guardia Svizzera dei Savoia. Presumibilmente nel 1685, con l'assunzione del potere, Vittorio Amedeo II di Savoia dotò la propria Guardia Svizzera di questa alabarda, che riproduceva quella dei Cent Suisses del Re di Francia (con la differenza dello stemma: cfr. Macarthy 1984, p. 42 e 79). Dell'arma vi furono almeno due forniture, una con cuspide con nervatura e firmata da L. Gounod, e una con cuspide senza nervatura e firmata da C. Gounod, ambedue parigini, a quel che pare, e attivi circa alla stessa epoca. Nel 1714 il mercante Salomone d'Aymar fornì tutti i componenti smontati di "allebarde per la Guardia Svizzera" (Archivio di Stato di Torino, Sez. III, art. 188), ma si ritiene che questa sia stata la seconda fornitura. Alcuni degli esemplari noti (nell'Armeria, al Museo Storico Nazionale d'Artiglieria di Torino e altrove) non mostrano punzone. Gli stemmi sono opera di più mani. L'arma rimase in uso fino allo scioglimento del corpo, nel 1831.
TU - CONDIZIONE GIURIDICA E VINCOLI	
CDG - CONDIZIONE GIURIDICA	
CDGG - Indicazione generica	proprietà Stato
CDGS - Indicazione specifica	Ministero per i Beni e le Attività Culturali
DO - FONTI E DOCUMENTI DI RIFERIMENTO	
FTA - DOCUMENTAZIONE FOTOGRAFICA	
FTAX - Genere	documentazione allegata
FTAP - Tipo	fotografia b/n
FTAN - Codice identificativo	SBAS TO 210317
FTAT - Note	vista piatto
FTA - DOCUMENTAZIONE FOTOGRAFICA	
FTAX - Genere	documentazione allegata
FTAP - Tipo	fotografia b/n
FTAN - Codice identificativo	SBAS TO 210319
FTAT - Note	particolare numero inciso

FNT - FONTI E DOCUMENTI	
FNTP - Tipo	inventario
FNTT - Denominazione	Inventario Natta Soleri, 1966-1968
FNTD - Data	1966
FNTF - Foglio/Carta	c. 100
FNTN - Nome archivio	Archivio storico dell'Armeria Reale
FNTS - Posizione	NR (recupero pregresso)
FNTI - Codice identificativo	NR (recupero pregresso)
FNT - FONTI E DOCUMENTI	
FNTP - Tipo	inventario
FNTT - Denominazione	Inventario Dotazione della Corona, Verbale di consegna provvisoria al Ministero della Pubblica Istruzione dell'Armeria Reale, 1957 (Gabrielli Dotazione Corona)
FNTD - Data	1957
FNTF - Foglio/Carta	pag. 107
FNTN - Nome archivio	Archivio storico dell'Armeria Reale
FNTS - Posizione	NR (recupero pregresso)
FNTI - Codice identificativo	NR (recupero pregresso)
FNT - FONTI E DOCUMENTI	
FNTP - Tipo	inventario
FNTT - Denominazione	Inventario della Reale Armeria, Dotazione della Corona, 1880 ca.
FNTD - Data	1880
FNTF - Foglio/Carta	c. 143 sin.
FNTN - Nome archivio	Archivio storico dell'Armeria Reale
FNTS - Posizione	NR (recupero pregresso)
FNTI - Codice identificativo	NR (recupero pregresso)
BIB - BIBLIOGRAFIA	
BIBX - Genere	bibliografia specifica
BIBA - Autore	Angelucci A.
BIBD - Anno di edizione	1890
BIBN - V., pp., nn.	p. 361 n. J.65
BIB - BIBLIOGRAFIA	
BIBX - Genere	bibliografia di confronto
BIBA - Autore	Seyssel d'Aix V.
BIBD - Anno di edizione	1840
BIBN - V., pp., nn.	p. 341 n. 1188
BIB - BIBLIOGRAFIA	
BIBX - Genere	bibliografia di confronto
BIBA - Autore	Regio Arsenale
BIBD - Anno di edizione	1982
BIBI - V., tavv., figg.	Tav. 129 B
BIB - BIBLIOGRAFIA	
BIBX - Genere	bibliografia di confronto

BIBA - Autore	Dondi G./ Sobrito Cartesegna M.
BIBD - Anno di edizione	1982
BIBN - V., pp., nn.	p. 377 n. 249
BIBI - V., tavv., figg.	fig. 249/ 249a/ 249b
AD - ACCESSO AI DATI	
ADS - SPECIFICHE DI ACCESSO AI DATI	
ADSP - Profilo di accesso	1
ADSM - Motivazione	scheda contenente dati liberamente accessibili
CM - COMPILAZIONE	
CMP - COMPILAZIONE	
CMPD - Data	2003
CMPN - Nome	Dondi G.
FUR - Funzionario responsabile	Cervini F.
RVM - TRASCRIZIONE PER INFORMATIZZAZIONE	
RVMD - Data	2003
RVMN - Nome	Senatore L.
AGG - AGGIORNAMENTO - REVISIONE	
AGGD - Data	2006
AGGN - Nome	ARTPAST/ Rocco A.
AGGF - Funzionario responsabile	NR (recupero pregresso)