

SCHEDA

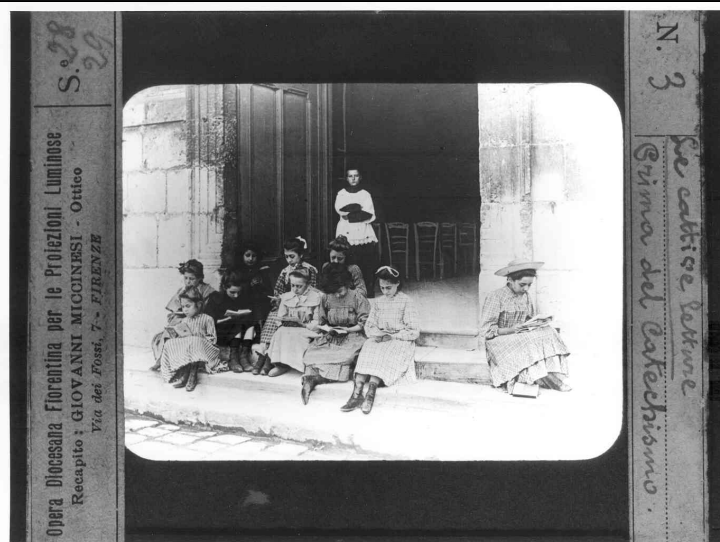

CD - CODICI

| | |
|---------------------------------|----------|
| TSK - Tipo Scheda | F |
| LIR - Livello ricerca | C |
| NCT - CODICE UNIVOCO | |
| NCTR - Codice regione | 09 |
| NCTN - Numero catalogo generale | 00508962 |
| ESC - Ente schedatore | S39 |
| ECP - Ente competente | S39 |

OG - OGGETTO

OGT - OGGETTO

| | |
|---|-------------|
| OGTD - Definizione dell'oggetto | diapositiva |
| OGTB - Natura biblioteconomica dell'oggetto | c |

QNT - QUANTITA'

| | |
|---------------------------------|---|
| QNTN - Numero oggetti /elementi | 1 |
|---------------------------------|---|

SG - SOGGETTO

SGT - SOGGETTO

| | |
|---------------------------------|---|
| SGTI - Identificazione | Bambine sedute sui gradini di una chiesa. |
| SGTD - Indicazioni sul soggetto | Gruppo di bambine che leggono sedute sui gradini di una chiesa. Sulla destra bambina isolata che legge. La scena inquadra l'ingresso di una chiesa, con un chierichetto in secondo piano. |

SGL - TITOLO

| | |
|------------------------------|--|
| SGLT - Titolo proprio | LE CATTIVE LETTURE/ PRIMA DEL CATECHISMO |
| SGLL - Titolo parallelo | NR (recupero pregresso) |
| SGLA - Titolo attribuito | NR (recupero pregresso) |
| SGLS - Specifiche del titolo | Titolo manoscritto dal distributore |

LC - LOCALIZZAZIONE GEOGRAFICO-AMMINISTRATIVA**PVC - LOCALIZZAZIONE GEOGRAFICO-AMMINISTRATIVA ATTUALE**

| | |
|------------------|----------|
| PVCS - Stato | ITALIA |
| PVCR - Regione | Toscana |
| PVCP - Provincia | LI |
| PVCC - Comune | Piombino |

LDC - COLLOCAZIONE SPECIFICA**UB - UBICAZIONE E DATI PATRIMONIALI****UBF - UBICAZIONE FOTO****DT - CRONOLOGIA****DTZ - CRONOLOGIA GENERICA**

| | |
|---------------|----|
| DTZG - Secolo | XX |
|---------------|----|

DTS - CRONOLOGIA SPECIFICA

| | |
|-----------------|------|
| DTSI - Da | 1900 |
| DTSV - Validità | ca. |
| DTSF - A | 1920 |
| DTSL - Validità | ca. |

DTM - MOTIVAZIONE CRONOLOGIA

| | |
|--------------------|-------------------------|
| DTMM - Motivazione | NR (recupero pregresso) |
|--------------------|-------------------------|

AU - DEFINIZIONE CULTURALE**AUF - AUTORE DELLA FOTOGRAFIA**

| | |
|---|------------------------|
| AUFN - Nome scelto (persona singola) | Anonimo |
| AUFA - Dati anagrafici /estremi cronologici | n.r. |
| AUFS - Riferimento all'autore | NR |
| AUFR - Riferimento all'intervento | N.R. |
| AUFM - Motivazione dell'attribuzione | n. r. [non rilevabile] |

PD - PRODUZIONE E DIFFUSIONE**PDF - RESPONSABILITA'**

| | |
|---|---------------------------|
| PDFB - Nome scelto (ente o autore collettivo) | Maison de la Bonne Presse |
| PDFR - Riferimento al ruolo | editore |
| PDFL - Luogo | Parigi |
| PDFM - Motivazione dell'attribuzione | bibliografia |

PDF - RESPONSABILITA'

| | |
|---|---|
| PDFB - Nome scelto (ente o autore collettivo) | Opera Diocesana Fiorentina per le Proiezioni Luminose |
| PDFI - Indicazione del nome e dell'indirizzo | Miccinesi Giovanni/ Via dei Fossi, 7 - Firenze |

| | |
|---|--|
| PDFR - Riferimento al ruolo | editore |
| PDFL - Luogo | Firenze |
| PDFM - Motivazione dell'attribuzione | iscrizione |
| SFI - INDICAZIONE DI SERIE | |
| SFIT - Titolo della serie | Le Cattive Letture |
| SFIS - Specifiche titolo | manoscritto su striscia di carta applicata sul supporto secondario |
| SFIN - Numerazione all'interno della serie | 3 |
| MT - DATI TECNICI | |
| MTX - Indicazione di colore | BN |
| MTC - Materia e tecnica | gelatina al bromuro d'argento (?) |
| MIS - MISURE | |
| MISO - Tipo misure | vetro |
| MISU - Unità di misura | mm. |
| MISA - Altezza | 85 |
| MISL - Larghezza | 100 |
| CO - CONSERVAZIONE | |
| STC - STATO DI CONSERVAZIONE | |
| STCC - Stato di conservazione | buono |
| DA - DATI ANALITICI | |
| ISR - ISCRIZIONI | |
| ISRC - Classe di appartenenza | documentaria |
| ISRS - Tecnica di scrittura | a impressione |
| ISRP - Posizione | recto, lato destro, su striscia di carta applicata |
| ISRI - Trascrizione | OPERA DIOCESANA FIORENTINA PER LE PROIEZIONI LUMINOSE/ RECAPITO:GIOVANNI MICCINESI - OTTICO/ VIA DEI FOSSI, 7 - FIRENZE/ S.E 28/29 |
| ISR - ISCRIZIONI | |
| ISRC - Classe di appartenenza | documentaria |
| ISRS - Tecnica di scrittura | a penna |
| ISRP - Posizione | recto, lato sinistro, su striscia di carta applicata |
| ISRI - Trascrizione | N. 3. LE CATTIVE LETTURE/ PRIMA DEL CATECHISMO |
| DSO - Indicazioni sull'oggetto | Diapositiva su vetro: gelatina al bromuro d'argento. Ogni pezzo è incorniciato da una fettuccia nera di carta collata che tiene uniti il vetro sul quale è impressionata l'immagine e un secondo vetro aggiunto a protezione. Sul bordo delle lastre si trovano applicate piccole strisce di carta che indicano il nome della casa editrice ed eventualmente il numero d'inventario del catalogo di vendita o il numero attribuito dal proiezionista per utilizzare l'immagine. Il formato (85 x 100 mm) è conforme a quello universale suggerito dal Congresso di Fotografia parigino del 1889. |
| | er le notizie generale sul nucleo di diapositive vitree conservate a Piombino si veda la scheda 09/00508941. La diapositiva in esame è la |

NSC - Notizie storico-critiche

terza di una serie incompleta intitolata. "Le cattive letture/ Le buone letture", per la quale si veda la scheda 09/00508960. La scena ritrae un gruppo di bambine che, in attesa dell'inizio della lezione di catechismo, sono tutte intente nella lettura dei precetti morali che devono apprendere; soltanto la bambina sulla destra, seduta in disparte, ha abbandonato il libretto catechistico per leggere qualcos'altro. La bambina 'cattiva' si distingue dalle altre anche per un lezioso cappellino calato sul capo, quasi a sottintendere che il comportamento moralmente non corretto passa anche attraverso la civetteria. In secondo piano un giovane chierichetto, appoggiato al portale d'ingresso della chiesa, attende anch'egli l'arrivo del catechista.

TU - CONDIZIONE GIURIDICA E VINCOLI**CDG - CONDIZIONE GIURIDICA****CDGG - Indicazione generica**

proprietà Ente religioso cattolico

DO - FONTI E DOCUMENTI DI RIFERIMENTO**FTA - DOCUMENTAZIONE FOTOGRAFICA****FTAX - Genere**

documentazione allegata

FTAP - Tipo

fotografia b/n

FTAN - Codice identificativo

SBAAAS PI 262735

BIB - BIBLIOGRAFIA**BIBX - Genere**

bibliografia di confronto

BIBA - Autore

Da Nove R.

BIBD - Anno di edizione

1915

BIB - BIBLIOGRAFIA**BIBX - Genere**

bibliografia di confronto

BIBA - Autore

Maccianti M.

BIBD - Anno di edizione

1985

BIB - BIBLIOGRAFIA**BIBX - Genere**

bibliografia di confronto

BIBA - Autore

Cammilli D.

BIBD - Anno di edizione

1985

BIB - BIBLIOGRAFIA**BIBX - Genere**

bibliografia di confronto

BIBA - Autore

Wanrooij B. P.F.

BIBD - Anno di edizione

1985

BIB - BIBLIOGRAFIA**BIBX - Genere**

bibliografia di confronto

BIBA - Autore

Carlesi T.

BIBD - Anno di edizione

1982

AD - ACCESSO AI DATI**ADS - SPECIFICHE DI ACCESSO AI DATI****ADSP - Profilo di accesso**

3

ADSM - Motivazione

scheda di bene non adeguatamente sorvegliabile

CM - COMPILAZIONE

CMP - COMPILAZIONE**CMPD - Data** 1999**CMPN - Nome** Bartolotti E.**FUR - Funzionario
responsabile** Martinelli R.**AGG - AGGIORNAMENTO - REVISIONE****AGGD - Data** 2007**AGGN - Nome** ARTPAST**AGGF - Funzionario
responsabile** NR (recupero pregresso)