

SCHEDA

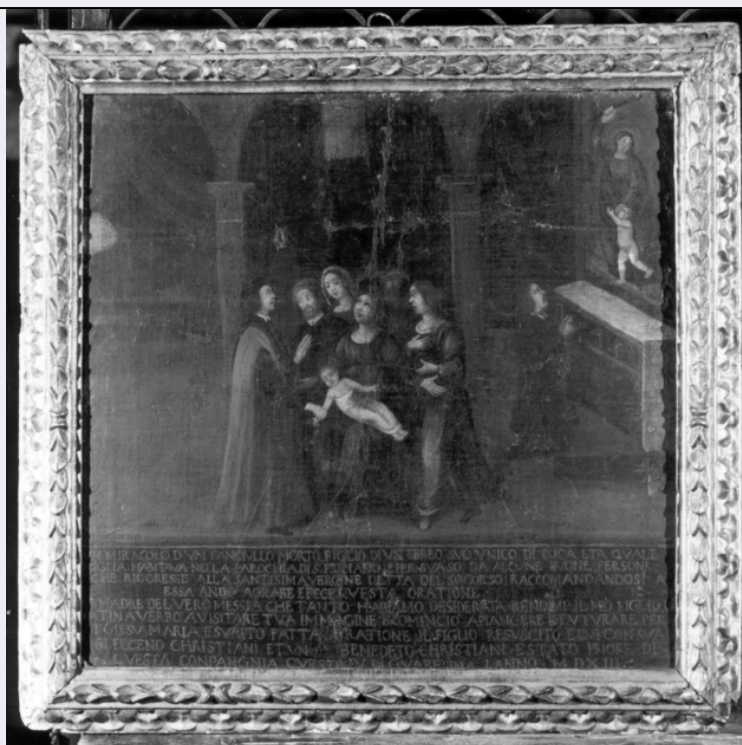

CD - CODICI

TSK - Tipo Scheda OA

LIR - Livello ricerca P

NCT - CODICE UNIVOCO

NCTR - Codice regione 09

NCTN - Numero catalogo generale 00235007

ESC - Ente schedatore S39

ECP - Ente competente S39

OG - OGGETTO

OGT - OGGETTO

OGTD - Definizione ex voto

SGT - SOGGETTO

SGTI - Identificazione FANCIULLO RESUSCITATO DALLA MADONNA DEL SOCCORSO

LC - LOCALIZZAZIONE GEOGRAFICO-AMMINISTRATIVA

PVC - LOCALIZZAZIONE GEOGRAFICO-AMMINISTRATIVA ATTUALE

PVCS - Stato ITALIA

PVCR - Regione Toscana

PVCP - Provincia LU

PVCC - Comune Lucca

LDC - COLLOCAZIONE SPECIFICA

DT - CRONOLOGIA

DTZ - CRONOLOGIA GENERICA

DTZG - Secolo sec. XVI

DTS - CRONOLOGIA SPECIFICA**DTSI - Da** 1513**DTSF - A** 1513**DTM - Motivazione cronologia** data**AU - DEFINIZIONE CULTURALE****ATB - AMBITO CULTURALE****ATBD - Denominazione** ambito lucchese**ATBR - Riferimento all'intervento** esecuzione**ATBM - Motivazione dell'attribuzione** analisi stilistica**MT - DATI TECNICI****MTC - Materia e tecnica** tela/ pittura a olio**MIS - MISURE****MISA - Altezza** 72**MISL - Larghezza** 74**CO - CONSERVAZIONE****STC - STATO DI CONSERVAZIONE****STCC - Stato di conservazione** mediocre**DA - DATI ANALITICI****DES - DESCRIZIONE****DESO - Indicazioni sull'oggetto**

Il dipinto raffigura due scene diverse, entrambe ambientate all'interno della Cappella del Soccorso. A destra, è raffigurato un uomo che prega, inginocchiato davanti all'altare della Madonna del Soccorso. Al centro, lo stesso uomo con alcuni parenti mentre pregano con gli occhi rivolti al cielo e il loro bambino al centro.

DESI - Codifica Iconclass NR (recupero pregresso)**DESS - Indicazioni sul soggetto** NR (recupero pregresso)**ISR - ISCRIZIONI****ISRC - Classe di appartenenza** documentaria**ISRS - Tecnica di scrittura** a pennello**ISRT - Tipo di caratteri** lettere capitali**ISRP - Posizione** in basso**ISRI - Trascrizione**

UN MIRACOLO DI UN FANCIULLO MORTO FIGLIO DI UN EBREO SUO UNICO DI POCA ETA QUALE/ FAMIGLIA HABITAVA NELLA PAROCHIA DI S. FREDIANO E PERSUASO DA ALCUNE BUONE PERSONE/ CHE RICORRRESSE ALLA SANTISSIMA VERGINE DETTA DEL SOCCORSO RACCOMANDANDOSI A/ ESSA ANDO' A ORARE E FECE QUESTA ORATIONE/ A MADRE DEL VERO MESSIA CHE TANTO HAMIAMO DESIDERATA RENDIMI IL MIO FIGLIO/ LA MATINA VERRO A VISITARE LA TUA IMMAGINE E COMINCIO A PIANGERE ET UTURARE PER/ LI GIESU MARIA E SUBITO FATTA ORATIONE IL FIGLIO RESUSCITO E IVI CON SUA/ SI FECENO CHRISTIANI ET UN BENEDETO

	CHRISTIANI E STATO PRIORE DI/ QUESTA COMPAGNIA DUESTO DI QUARESIMA L'ANNO MDXIII
NSC - Notizie storico-critiche	L'iscrizione narra la resurrezione di un bambino ebreo dopo che il padre si era convertito e aveva chiesto aiuto alla Vergine del Soccorso.
TU - CONDIZIONE GIURIDICA E VINCOLI	
CDG - CONDIZIONE GIURIDICA	
CDGG - Indicazione generica	proprietà Ente religioso cattolico
DO - FONTI E DOCUMENTI DI RIFERIMENTO	
FTA - DOCUMENTAZIONE FOTOGRAFICA	
FTAX - Genere	documentazione allegata
FTAP - Tipo	fotografia b/n
FTAN - Codice identificativo	SBAAAS PI 163358
AD - ACCESSO AI DATI	
ADS - SPECIFICHE DI ACCESSO AI DATI	
ADSP - Profilo di accesso	3
ADSM - Motivazione	scheda di bene non adeguatamente sorvegliabile
CM - COMPILAZIONE	
CMP - COMPILAZIONE	
CMPD - Data	1989
CMPN - Nome	Gestri Spadaccini M.
FUR - Funzionario responsabile	Baracchini C.
RVM - TRASCRIZIONE PER INFORMATIZZAZIONE	
RVMD - Data	1999
RVMN - Nome	Guarraccino M.
AGG - AGGIORNAMENTO - REVISIONE	
AGGD - Data	1999
AGGN - Nome	Guarraccino M.
AGGF - Funzionario responsabile	NR (recupero pregresso)
AGG - AGGIORNAMENTO - REVISIONE	
AGGD - Data	2006
AGGN - Nome	ARTPAST/ Ferraro M.
AGGF - Funzionario responsabile	NR (recupero pregresso)
ISP - ISPEZIONI	
ISPD - Data	1999
ISPN - Funzionario responsabile	Russo S.