SCHEDA

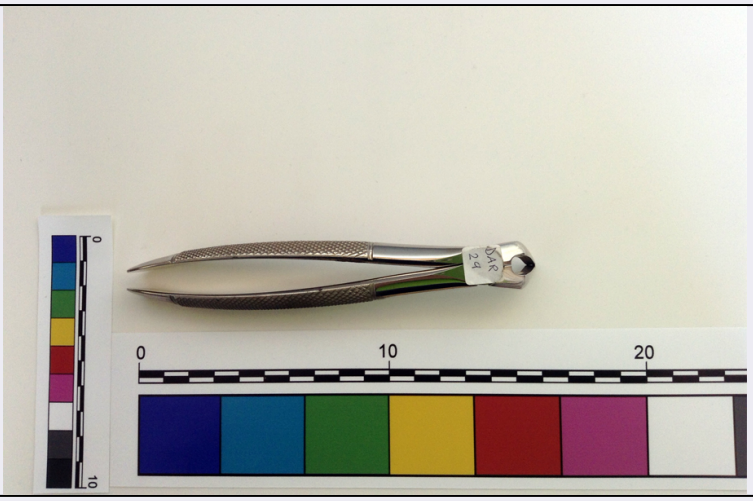

CD - CODICI	
TSK - Tipo Scheda	OA
LIR - Livello ricerca	I
NCT - CODICE UNIVOCO	
NCTR - Codice regione	09
NCTN - Numero catalogo generale	00149926
ESC - Ente schedatore	S39
ECP - Ente competente	S39
OG - OGGETTO	
OGT - OGGETTO	
OGTD - Definizione	lapide tombale
LC - LOCALIZZAZIONE GEOGRAFICO-AMMINISTRATIVA	
PVC - LOCALIZZAZIONE GEOGRAFICO-AMMINISTRATIVA ATTUALE	
PVCS - Stato	ITALIA
PVCR - Regione	Toscana
PVCP - Provincia	LI
PVCC - Comune	Livorno
LDC - COLLOCAZIONE SPECIFICA	
DT - CRONOLOGIA	
DTZ - CRONOLOGIA GENERICA	
DTZG - Secolo	sec. XVIII
DTS - CRONOLOGIA SPECIFICA	
DTSI - Da	1717
DTSF - A	1717
DTM - Motivazione cronologia	analisi stilistica
AU - DEFINIZIONE CULTURALE	
ATB - AMBITO CULTURALE	
ATBD - Denominazione	bottega italiana

ATBM - Motivazione dell'attribuzione	analisi stilistica
MT - DATI TECNICI	
MTC - Materia e tecnica	marmo
MTC - Materia e tecnica	bronzo
MIS - MISURE	
MISA - Altezza	204
MISL - Larghezza	38
MISP - Profondità	93
CO - CONSERVAZIONE	
STC - STATO DI CONSERVAZIONE	
STCC - Stato di conservazione	buono
STCS - Indicazioni specifiche	epigrafe mutila
DA - DATI ANALITICI	
DES - DESCRIZIONE	
DESO - Indicazioni sull'oggetto	La struttura compositiva: La lapide ha forma di quadrilatero irreglare e lungo il suo perimetro corre una doppia cornice esterna che si conforma all'andamento dei suoi lati. Presenta nella fascia superiore una figurazione araldica, in quella mediana un'iscrizione commemorativa a caratteri capitali e nello spazio inferiore il coperchio di un loculo. Descrizione dello stemma: Lo stemma è sormontato da tre nastri disposti a mò di coronamento e sovrasta due rami di palma incrociati, legati da un nastro attorto intorno ad essi e modellati internamente secondo l'andamento perimetrale dello scudo araldico, che le radici affondanti nella terra sottostante, che sostiene una colomba e sopra il quale stanno tre corolle di otto petali, completamente aperte e equidistanti.
DESI - Codifica Iconclass	NR (recupero pregresso)
DESS - Indicazioni sul soggetto	NR (recupero pregresso)
ISR - ISCRIZIONI	
ISRC - Classe di appartenenza	sepolcrale
ISRS - Tecnica di scrittura	NR (recupero pregresso)
ISRP - Posizione	NR (recupero pregresso)
ISRI - Trascrizione	D[EO] O[PTIMO] (M)[AXIMO] / AD TUBAE SIGNUM/ HAC DE TUMBA/ IACOBI PALMIERI/ LIBURNENSIS/ MINORA SIC NON PLURA/ QUAM TER BINA RESURGENT/ CORPORA/EIUSDEM EST ULTIMA VOLUNTAS/ MDCCXVII
STM - STEMMI, EMBLEMI, MARCHI	
STMC - Classe di appartenenza	arme
STMQ - Qualificazione	gentilizia
STMI - Identificazione	Palmieri
STMP - Posizione	nella fascia superiore
	Lo stemma è sormontato da tre nastri disposti a mò di coronamento e

STMD - Descrizione	sovrasta due rami di palma incrociati, legati da un nastro attorto intorno ad essi e modellati internamente secondo l'andamento perimetrale dello scudo araldico, che le radici affondanti nella terra sottostante, che sostiene una colomba e sopra il quale stanno tre corolle di otto petali, completamente aperte e equidistanti.
TU - CONDIZIONE GIURIDICA E VINCOLI	
CDG - CONDIZIONE GIURIDICA	
CDGG - Indicazione generica	proprietà Ente religioso cattolico
DO - FONTI E DOCUMENTI DI RIFERIMENTO	
FTA - DOCUMENTAZIONE FOTOGRAFICA	
FTAX - Genere	documentazione allegata
FTAP - Tipo	fotografia b/n
FTAN - Codice identificativo	SBAAAS PI 138718
AD - ACCESSO AI DATI	
ADS - SPECIFICHE DI ACCESSO AI DATI	
ADSP - Profilo di accesso	3
ADSM - Motivazione	scheda di bene non adeguatamente sorvegliabile
CM - COMPILAZIONE	
CMP - COMPILAZIONE	
CMPD - Data	1986
CMPN - Nome	Landolfi G.
FUR - Funzionario responsabile	Lazzarini M. T.
AGG - AGGIORNAMENTO - REVISIONE	
AGGD - Data	2006
AGGN - Nome	ARTPAST/ Zavattaro C.
AGGF - Funzionario responsabile	NR (recupero pregresso)
AN - ANNOTAZIONI	