

# SCHEDA

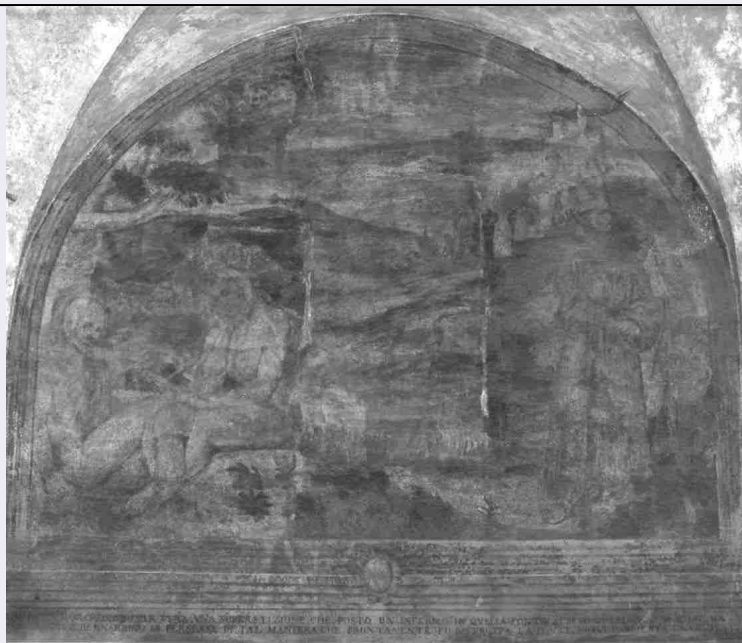

## CD - CODICI

TSK - Tipo scheda OA

LIR - Livello ricerca C

### NCT - CODICE UNIVOCO

NCTR - Codice regione 03

NCTN - Numero catalogo generale 00149430

ESC - Ente schedatore S23

ECP - Ente competente S23

## OG - OGGETTO

### OGT - OGGETTO

OGTD - Definizione dipinto

OGTV - Identificazione opera isolata

### SGT - SOGGETTO

SGTI - Identificazione San Bernardino da Siena predica contro la superstizione

## LC - LOCALIZZAZIONE GEOGRAFICO-AMMINISTRATIVA

### PVC - LOCALIZZAZIONE GEOGRAFICO-AMMINISTRATIVA ATTUALE

PVCS - Stato Italia

PVCR - Regione Lombardia

PVCP - Provincia BS

PVCC - Comune Brescia

### LDC - COLLOCAZIONE SPECIFICA

LDCT - Tipologia chiesa

LDCQ - Qualificazione sussidiaria

LDCN - Denominazione Chiesa di S. Giuseppe

LDCU - Denominazione spazio viabilistico vicolo San Giuseppe

<b>LDCS - Specifiche</b>	chiostro della sacrestia, secondo, lato ovest, ordine superiore
<b>DT - CRONOLOGIA</b>	
<b>DTZ - CRONOLOGIA GENERICA</b>	
<b>DTZG - Secolo</b>	sec. XVII
<b>DTZS - Frazione di secolo</b>	inizio
<b>DTS - CRONOLOGIA SPECIFICA</b>	
<b>DTSI - Da</b>	1600
<b>DTSF - A</b>	1610
<b>DTSL - Validità</b>	ca.
<b>DTM - Motivazione cronologia</b>	bibliografia
<b>AU - DEFINIZIONE CULTURALE</b>	
<b>ATB - AMBITO CULTURALE</b>	
<b>ATBD - Denominazione</b>	ambito bresciano
<b>ATBM - Motivazione dell'attribuzione</b>	bibliografia
<b>MT - DATI TECNICI</b>	
<b>MTC - Materia e tecnica</b>	intonaco/ pittura a fresco
<b>MIS - MISURE</b>	
<b>MISU - Unità</b>	cm.
<b>MISL - Larghezza</b>	400
<b>CO - CONSERVAZIONE</b>	
<b>STC - STATO DI CONSERVAZIONE</b>	
<b>STCC - Stato di conservazione</b>	mediocre
<b>RS - RESTAURI</b>	
<b>RST - RESTAURI</b>	
<b>RSTD - Data</b>	1965
<b>RSTN - Nome operatore</b>	Pescatori M.
<b>RST - RESTAURI</b>	
<b>RSTD - Data</b>	2001
<b>RSTE - Ente responsabile</b>	S 23
<b>RSTN - Nome operatore</b>	Garattini- Malzani
<b>DA - DATI ANALITICI</b>	
<b>DES - DESCRIZIONE</b>	
<b>DESO - Indicazioni sull'oggetto</b>	NR (recupero pregresso)
<b>DESI - Codifica Iconclass</b>	NR (recupero pregresso)
<b>DESS - Indicazioni sul soggetto</b>	Personaggi: San Bernardino da Siena. Figure: infermi; contadino. Paesaggi.
<b>ISR - ISCRIZIONI</b>	
<b>ISRC - Classe di appartenenza</b>	commemorativa
<b>ISRS - Tecnica di scrittura</b>	a pennello
<b>ISRT - Tipo di caratteri</b>	lettere capitali

<b>ISRP - Posizione</b>	NR (recupero pregresso)
<b>ISRI - Trascrizione</b>	I CONTA(DINI). OR CREDENDO PER VERA UNA SUPERSTITIONE CHE POSTO UN INFERMO IN QUELLA FONTE SUBITO GUARISSE (O MORISSE). MA/ PREDI(CAN)DO S. BERNARDINO LI PERSUASE DI TAL MANIERA CHE (PRONTAMENTE FU DISTRUTTA LA FONTE, E IVI) FABBRICATA UNA CHIESA
<b>NSC - Notizie storico-critiche</b>	<p>Il restauro del 2001 degli affreschi del chiostro e dell'atrio della sacrestia (nctn 03/00149288- 03/00149292; 03/00149384- 03/00149401; 03/00149403- 03/00149404; 03/00149418- 03/00149425; 03/00149428- 03/14900439) ha previsto la pulitura, il consolidamento della pellicola pittorica, la rimozione delle vernici sintetiche del restauro novecentesco, la rimozione delle ridipinture ottocentesche. Gli affreschi del chiostro presentano tecnica mista con rifiniture a secco e interventi a caseina. La decorazione del chiostro presenta un ciclo di Storie di San Bernardino a cui si aggiungono le vedute dei conventi francescani dei minori osservanti della Provincia di Brescia. Tale ciclo inizia dall'atrio della sacrestia con la Nascita di San Bernardino che reca l'iscrizione con la data 1610. In base a tale data la Prestini (1989, p. 100, n. 90) propone giustamente per l'intero ciclo una datazione "intorno al 1610". La didascalia in basso, integrata nelle parti non più leggibili con la trascrizione pubblicata da Prestini (1989), consente di identificare l'episodio raffigurato; mentre l'iscrizione reca il nome del committente. Per l'attribuzione dell'affresco in esame si preferisce indicare un'attribuzione generica all'ambito bresciano, lasciando aperta l'ipotesi di un intervento diretto di Antonio Gandino che i risultati del restauro del 2001 potranno smentire o confermare. D'altra parte le antiche guide forniscono solo indicazioni molto generiche sull'attività di Gandino nel secondo chiostro: Paglia e Averoldo parlano di "dodici storie", il Carboni di "otto storie", mentre Maccarinelli preferisce assegnarli con certezza solo La Nascita e la Morte di San Bernardino. Nelle guide antiche gli altri affreschi sono riferiti ad un frate zoccolante che Dorosini (1961) identifica nei due frati Antonio e Francesco de Calderis, in base all'iscrizione presente nel passaggio al primo chiostro che, invece, intervengono nella decorazione a monocromo del primo chiostro (v. Prestini, 1989, p. 109). Infine si segnala l'opinione dell'Anelli (1981) secondo il quale tutti gli affreschi del secondo chiostro "qual più qual meno" sono stati ritoccati da Capello, nel secondo decennio del '700. Per gli affreschi del ciclo di Storie di San Bernardino cfr. NCTN 03/00149288, 03/00149290, 03/00149292; 03/00149384, 03/00149386, 03/00149388, 03/00149390, 03/00149392, 03/00149394, 03/00149396, 03/00149398, 03/00149400, 03/00149403, 03/00149418, 03/00149420, 03/00149422, 03/00149424, 03/00149428, 03/00149430, 03/00149432, 03/00149434, 03/00149436, 03/00149438. Per gli affreschi del ciclo delle vedute dei conventi cfr. NCTN 03/00149289 (iscrizione introduttiva alle vedute), 03/00149291, 03/00149385, 03/00149387, 03/00149389, 03/00149391, 03/00149393, 03/00149395, 03/00149397, 03/00149399, 03/00149401, 03/00149404, 03/00149419, 03/00149421, 03/00149423, 03/00149425, 03/00149429, 03/00149431, 03/00149433, 03/00149435, 03/00149437, 03/00149439.</p>
<b>TU - CONDIZIONE GIURIDICA E VINCOLI</b>	
<b>CDG - CONDIZIONE GIURIDICA</b>	
<b>CDGG - Indicazione generica</b>	proprietà Stato
<b>CDGS - Indicazione</b>	

specifica

Chiesa di San Giuseppe

**DO - FONTI E DOCUMENTI DI RIFERIMENTO****FTA - DOCUMENTAZIONE FOTOGRAFICA**

FTAX - Genere documentazione allegata

FTAP - Tipo fotografia b/n

FTAN - Codice identificativo SBAS MN 40182

**BIB - BIBLIOGRAFIA**

BIBX - Genere bibliografia specifica

BIBA - Autore Dorosini A.

BIBD - Anno di edizione 1961

BIBH - Sigla per citazione 50000024

BIBN - V., pp., nn. p. 25

**BIB - BIBLIOGRAFIA**

BIBX - Genere bibliografia specifica

BIBA - Autore Prestini R.

BIBD - Anno di edizione 1978

BIBH - Sigla per citazione 50000031

BIBN - V., pp., nn. p. 202

**BIB - BIBLIOGRAFIA**

BIBX - Genere bibliografia specifica

BIBA - Autore Anelli L.

BIBD - Anno di edizione 1981

BIBH - Sigla per citazione 50000030

BIBN - V., pp., nn. p. 199, n. 47

**BIB - BIBLIOGRAFIA**

BIBX - Genere bibliografia specifica

BIBA - Autore Prestini R.

BIBD - Anno di edizione 1983

BIBH - Sigla per citazione 50000025

BIBN - V., pp., nn. p. 59

**BIB - BIBLIOGRAFIA**

BIBX - Genere bibliografia specifica

BIBA - Autore Averoldo G.A.

BIBD - Anno di edizione 1700

BIBH - Sigla per citazione 50000045

BIBN - V., pp., nn. p. 44

**BIB - BIBLIOGRAFIA**

BIBX - Genere bibliografia specifica

BIBA - Autore Maccarinelli F.

BIBD - Anno di edizione 1747

BIBH - Sigla per citazione 50000046

BIBN - V., pp., nn. p. 126

**BIB - BIBLIOGRAFIA**

<b>BIBX - Genere</b>	bibliografia specifica
<b>BIBA - Autore</b>	Carboni G.B.
<b>BIBD - Anno di edizione</b>	1760
<b>BIBH - Sigla per citazione</b>	50000047
<b>BIBN - V., pp., nn.</b>	p. 22

**BIB - BIBLIOGRAFIA**

<b>BIBX - Genere</b>	bibliografia specifica
<b>BIBA - Autore</b>	Boselli C.
<b>BIBD - Anno di edizione</b>	1967
<b>BIBH - Sigla per citazione</b>	50000041
<b>BIBN - V., pp., nn.</b>	p. 192

**BIB - BIBLIOGRAFIA**

<b>BIBX - Genere</b>	bibliografia specifica
<b>BIBA - Autore</b>	Prestini R.
<b>BIBD - Anno di edizione</b>	1989
<b>BIBH - Sigla per citazione</b>	50000027
<b>BIBN - V., pp., nn.</b>	p. 95, p. 239

**AD - ACCESSO AI DATI****ADS - SPECIFICHE DI ACCESSO AI DATI**

<b>ADSP - Profilo di accesso</b>	1
<b>ADSM - Motivazione</b>	scheda contenente dati liberamente accessibili

**CM - COMPILAZIONE****CMP - COMPILAZIONE**

<b>CMPD - Data</b>	2001
<b>CMPN - Nome</b>	Arisi Rota A.P.

<b>FUR - Funzionario responsabile</b>	Gnaccolini L.P.
---------------------------------------	-----------------

**RVM - TRASCRIZIONE PER INFORMATIZZAZIONE**

<b>RVMD - Data</b>	2006
<b>RVMN - Nome</b>	ARTPAST/ Arisi Rota A. P.

**AGG - AGGIORNAMENTO - REVISIONE**

<b>AGGD - Data</b>	2006
<b>AGGN - Nome</b>	ARTPAST/ Arisi Rota A. P.
<b>AGGF - Funzionario responsabile</b>	NR (recupero pregresso)