SCHEDA

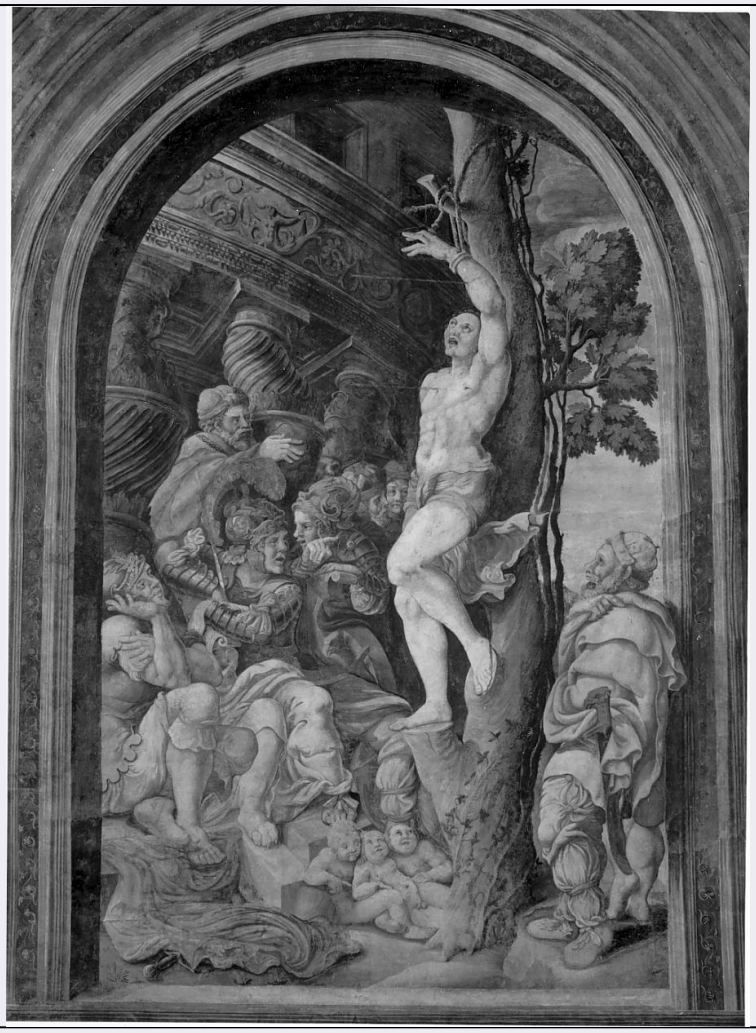

CD - CODICI	
TSK - Tipo scheda	OA
LIR - Livello ricerca	P
NCT - CODICE UNIVOCO	
NCTR - Codice regione	03
NCTN - Numero catalogo generale	00141218
NCTS - Suffisso numero catalogo generale	A
ESC - Ente schedatore	S23
ECP - Ente competente	S23
RV - RELAZIONI	
RVE - STRUTTURA COMPLESSA	
RVEL - Livello	3.2
RVER - Codice bene radice	0300141218 A
RVES - Codice bene componente	0300141228
OG - OGGETTO	
OGT - OGGETTO	
OGTD - Definizione	dipinto

OGTV - Identificazione	ciclo
OGTP - Posizione	parete destra
QNT - QUANTITA'	
QNTN - Numero	2
SGT - SOGGETTO	
SGTI - Identificazione	martirio di San Sebastiano
LC - LOCALIZZAZIONE GEOGRAFICO-AMMINISTRATIVA	
PVC - LOCALIZZAZIONE GEOGRAFICO-AMMINISTRATIVA ATTUALE	
PVCS - Stato	Italia
PVCR - Regione	Lombardia
PVCP - Provincia	MN
PVCC - Comune	Mantova
LDC - COLLOCAZIONE SPECIFICA	
DT - CRONOLOGIA	
DTZ - CRONOLOGIA GENERICA	
DTZG - Secolo	sec. XVI
DTZS - Frazione di secolo	prima metà
DTS - CRONOLOGIA SPECIFICA	
DTSI - Da	1534
DTSF - A	1534
DTM - Motivazione cronologia	iscrizione
AU - DEFINIZIONE CULTURALE	
AUT - AUTORE	
AUTS - Riferimento all'autore	attribuito
AUTR - Riferimento all'intervento	pittore
AUTM - Motivazione dell'attribuzione	bibliografia
AUTN - Nome scelto	Rinaldo Mantovano
AUTA - Dati anagrafici	notizie 1528-1564
AUTH - Sigla per citazione	00000795
CMM - COMMITTENZA	
CMMN - Nome	famiglia Giorgi
CMMD - Data	1535
CMMF - Fonte	stemma e data iscritta
MT - DATI TECNICI	
MTC - Materia e tecnica	intonaco/ pittura a fresco
MIS - MISURE	
MISR - Mancanza	MNR
CO - CONSERVAZIONE	
STC - STATO DI CONSERVAZIONE	

STCC - Stato di conservazione	buono
DA - DATI ANALITICI	
DES - DESCRIZIONE	
DESO - Indicazioni sull'oggetto	NR (recupero pregresso)
DESI - Codifica Iconclass	NR (recupero pregresso)
DESS - Indicazioni sul soggetto	Personaggi: San Sebastiano; bambini; soldati; uomini. Abbigliamento: militare e non. Attributi: (San Sebastiano) freccia; corda intorno al braccio sinistro. Architetture: colonne tortili in parte scanalate; trabeazione con fregio a girali che partono da una figura umana; attico sovrastante con finestre. Paesaggi: albero con rami frondosi; edera sulla parte inferiore del trono.
NSC - Notizie storico-critiche	più che la figura di S. Sebastiano, colpisce la varietà espressiva dei volti degli spettatori insieme alla dimensione dinamica di estraneità nei confronti del Santo martire legato al tronco. Di chiara derivazione giuliesca l'architettura che riempie la campitura sinistra.
TU - CONDIZIONE GIURIDICA E VINCOLI	
CDG - CONDIZIONE GIURIDICA	
CDGG - Indicazione generica	proprietà Ente religioso cattolico
DO - FONTI E DOCUMENTI DI RIFERIMENTO	
FTA - DOCUMENTAZIONE FOTOGRAFICA	
FTAX - Genere	documentazione allegata
FTAP - Tipo	fotografia b/n
FTAN - Codice identificativo	SBAS MN 30524
AD - ACCESSO AI DATI	
ADS - SPECIFICHE DI ACCESSO AI DATI	
ADSP - Profilo di accesso	3
ADSM - Motivazione	scheda di bene non adeguatamente sorvegliabile
CM - COMPILAZIONE	
CMP - COMPILAZIONE	
CMPD - Data	1999
CMPN - Nome	Pastore G.
FUR - Funzionario responsabile	Marti G.
RVM - TRASCRIZIONE PER INFORMATIZZAZIONE	
RVMD - Data	2004
RVMN - Nome	Trazzi A.
AGG - AGGIORNAMENTO - REVISIONE	
AGGD - Data	2006
AGGN - Nome	ARTPAST/ Pincella S.
AGGF - Funzionario responsabile	NR (recupero pregresso)