SCHEDA

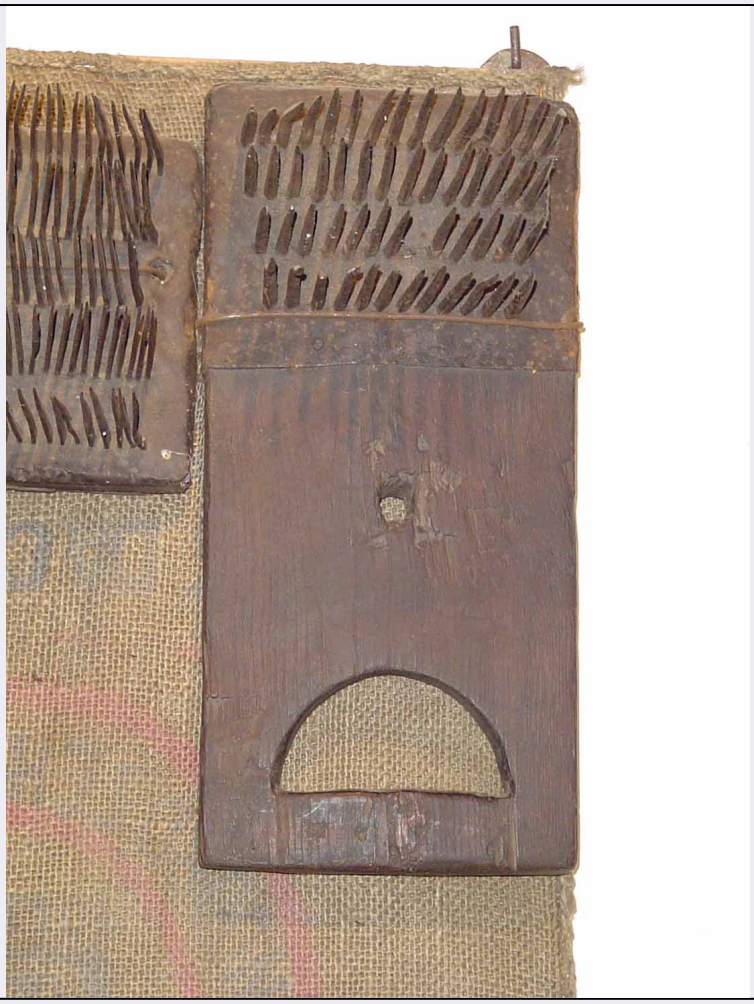

CD - CODICI	
TSK - Tipo di scheda	BDM
LIR - Livello di ricerca	P
NCT - CODICE UNIVOCO	
NCTR - Codice regione	11
NCTN - Numero catalogo generale	00185888
ESC - Ente schedatore	Legge 145/92
ECP - Ente competente	S70
LC - LOCALIZZAZIONE	
PVC - LOCALIZZAZIONE GEOGRAFICO-AMMINISTRATIVA	
PVCP - Provincia	PU
PVCC - Comune	Piandimeleto
LDC - COLLOCAZIONE SPECIFICA	
LDCT - Tipologia	castello
LDCN - Denominazione attuale	Castello dei Conti Oliva
LDCU - Indirizzo	p.zza Conti Oliva, 2
LDCM - Denominazione raccolta	Museo del Lavoro Contadino

OG - OGGETTO	
OGT - DEFINIZIONE DELL'OGGETTO	
OGTD - Definizione	pettine
AU - AUTORE FABBRICAZIONE/ ESECUZIONE	
ATB - AMBITO DI PRODUZIONE	
ATBD - Denominazione	bottega marchigiana
ATBM - Motivazione	NR (recupero pregresso)
DTF - CRONOLOGIA DI FABBRICAZIONE/ ESECUZIONE	
DTFZ - Datazione	sec. XX prima metà
MT - DATI TECNICI	
MTC - MATERIA E TECNICA	
MTCM - Materia	legno
MTCT - Tecnica	NR (recupero pregresso)
MTC - MATERIA E TECNICA	
MTCM - Materia	ferro
MTCT - Tecnica	NR (recupero pregresso)
MIS - MISURE	
MISN - Lunghezza	35
UT - USO	
UTF - Funzione	separare le fibre vegetali interne dalla corteccia esterna della canapa, in preparazione della filatura
UTO - Occasione	n.r.
CO - CONSERVAZIONE	
STC - STATO DI CONSERVAZIONE	
STCC - Dati di conservazione	buono
DA - DATI ANALITICI	
DES - DESCRIZIONE	
DESO - Indicazioni sull'oggetto	barre di legno a cui sono infisse delle punte d'acciaio
DESS - Descrizione del soggetto	Pettine
TU - CONDIZIONE GIURIDICA E VINCOLI	
CDG - CONDIZIONE GIURIDICA	
CDGG - Indicazione generica	proprietà Ente locale
CDGS - Indicazione specifica	comune di Pian di Meleto
DO - FONTI E DOCUMENTI DI RIFERIMENTO	
FTA - DOCUMENTAZIONE FOTOGRAFICA	
FTAX - Genere	specifiche allegate
FTAP - Tipo	fotografia digitale
FTAN - Codice identificativo	SBAS PU_00185888
CM - COMPILAZIONE	

CMP - COMPILAZIONE	
CMPD - Data	2004
CMPN - Nome	Talozzi B.
FUR - Funzionario responsabile	Caldari C.
AGG - AGGIORNAMENTO	
AGGD - Data	2007
AGGN - Nome	ARTPAST/ ISTAT