

# SCHEDA

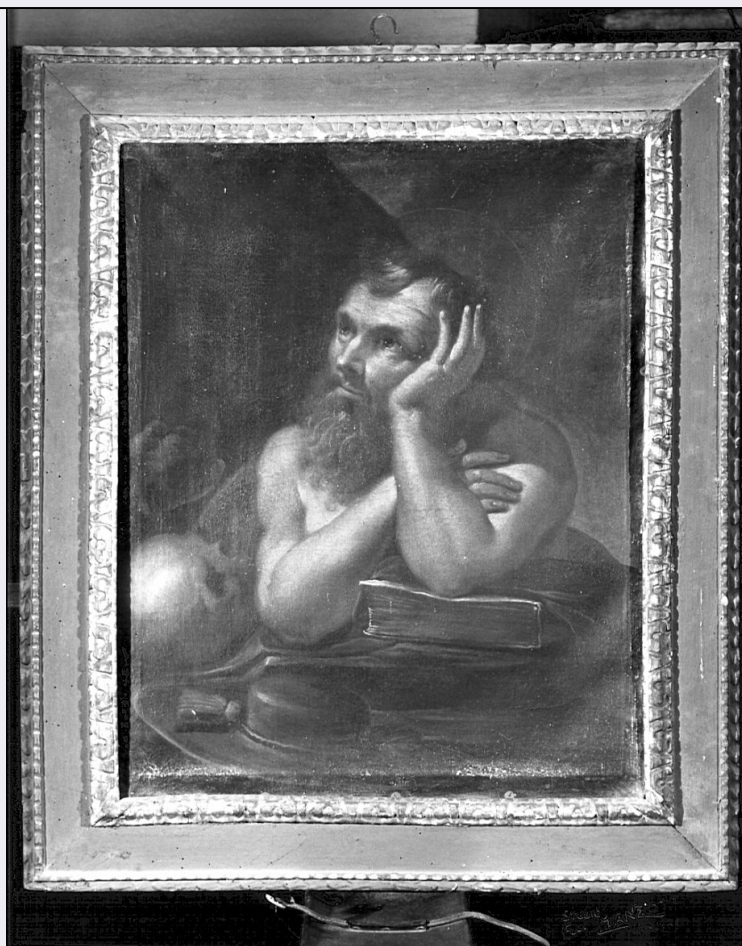

## CD - CODICI

TSK - Tipo scheda OA

LIR - Livello ricerca P

### NCT - CODICE UNIVOCO

NCTR - Codice regione 11

NCTN - Numero catalogo generale 00232281

ESC - Ente schedatore S70

ECP - Ente competente S70

## OG - OGGETTO

### OGT - OGGETTO

OGTD - Definizione portale

OGTT - Tipologia a sesto acuto

## LC - LOCALIZZAZIONE GEOGRAFICO-AMMINISTRATIVA

### PVC - LOCALIZZAZIONE GEOGRAFICO-AMMINISTRATIVA ATTUALE

PVCS - Stato Italia

PVCR - Regione Marche

PVCP - Provincia PU

PVCC - Comune Cagli

### LDC - COLLOCAZIONE SPECIFICA

**DT - CRONOLOGIA****DTZ - CRONOLOGIA GENERICA**

<b>DTZG - Secolo</b>	sec. XV
<b>DTZS - Frazione di secolo</b>	primo quarto

**DTS - CRONOLOGIA SPECIFICA**

<b>DTSI - Da</b>	1400
<b>DTSF - A</b>	1424
<b>DTM - Motivazione cronologia</b>	data

**AU - DEFINIZIONE CULTURALE****AUT - AUTORE**

<b>AUTM - Motivazione dell'attribuzione</b>	firma
<b>AUTN - Nome scelto</b>	Antonio di Maestro Cristoforo da Fossombrone
<b>AUTA - Dati anagrafici</b>	notizie fine sec. XIV/ 1434
<b>AUTH - Sigla per citazione</b>	70002231

**MT - DATI TECNICI**

<b>MTC - Materia e tecnica</b>	pietra/ scultura
--------------------------------	------------------

**MIS - MISURE**

<b>MISA - Altezza</b>	600
<b>MISL - Larghezza</b>	350

**CO - CONSERVAZIONE****STC - STATO DI CONSERVAZIONE**

<b>STCC - Stato di conservazione</b>	discreto
--------------------------------------	----------

**DA - DATI ANALITICI****DES - DESCRIZIONE**

<b>DESO - Indicazioni sull'oggetto</b>	Portale murato, di forma ogivale con cornici e capitelli in rilievo, recanti motivi vegetali e a volute.
<b>DESI - Codifica Iconclass</b>	NR (recupero pregresso)
<b>DESS - Indicazioni sul soggetto</b>	NR (recupero pregresso)

**ISR - ISCRIZIONI**

<b>ISRC - Classe di appartenenza</b>	commemorativa
<b>ISRL - Lingua</b>	latino
<b>ISRS - Tecnica di scrittura</b>	a incisione
<b>ISRT - Tipo di caratteri</b>	caratteri gotici
<b>ISRP - Posizione</b>	nell'architrave che racchiude l'arco
<b>ISRI - Trascrizione</b>	hanc portam fecit fieri ser angelus de accursolis pro anima domini marci eius gognat venerabilis canonicis caliensis per magistrum antonium magistri cristophori de civitate calli sub anno domini ICCCCXXIII
	Si tratta dell'ingresso, murato della chiesa preesistente, di cui è unica traccia. L'iscrizione in caratteri gotici, riporta il nome del committente Angelo Accorsoli, dell'artista Antonio di Maestro Cristoforo e la data

**NSC - Notizie storico-critiche**

di esecuzione -1424. Nella tradizione critica, esistono discordanze circa l'autore, che non sarebbe di Cagli ma di Fossombrone, come precisa il Serra (1936, vol. II, p. 157) seguendo il Vernarecci: Antonio di Maestro di Cristoforo, scalpellino scultore, che fermatosi a Cagli sul chiudersi del '300 ivi condusse varie opere e nel 1423 intagliò la bella porta dell'antica cattedrale (Vernarecci, 1969, vol. I, p. 412) e il Tarducci, secondo il quale Antonio elesse Cagli a sua patria adottiva, tanto da firmarsi De Callio, non solo in questa ma anche nell'altro lavoro di intaglio eseguito per la chiesa di S. Francesco della stessa città - l'urna del beato Giovanni Saziari-; lo storico rileva inoltre la longevità dell'artista che avrebbe eseguito le due opere a 55 anni di distanza, nel 1372 e nel 1427. Per la datazione vengono del resto riportati diversi anni. Le differenti date sono dovute alla difficoltà di lettura dell'iscrizione anche se la maggior parte delle fonti concorda nel 1424, come conclusione dei lavori dell'antica cattedrale. (vedi Bibliografia nelle OSS).

**TU - CONDIZIONE GIURIDICA E VINCOLI****CDG - CONDIZIONE GIURIDICA****CDGG - Indicazione generica**

detenzione Ente religioso cattolico

**DO - FONTI E DOCUMENTI DI RIFERIMENTO****FTA - DOCUMENTAZIONE FOTOGRAFICA****FTAX - Genere**

documentazione allegata

**FTAP - Tipo**

fotografia b/n

**FTAN - Codice identificativo**

SBAS Urbino 102497-H

**AD - ACCESSO AI DATI****ADS - SPECIFICHE DI ACCESSO AI DATI****ADSP - Profilo di accesso**

3

**ADSM - Motivazione**

scheda di bene non adeguatamente sorvegliabile

**CM - COMPILAZIONE****CMP - COMPILAZIONE****CMPD - Data**

1980

**CMPN - Nome**

Fucili A.

**FUR - Funzionario responsabile**

Caldari C.

**RVM - TRASCRIZIONE PER INFORMATIZZAZIONE****RVMD - Data**

2006

**RVMN - Nome**

ARTPAST/ Fucili A.

**AGG - AGGIORNAMENTO - REVISIONE****AGGD - Data**

2006

**AGGN - Nome**

ARTPAST/ Fucili A.

**AGGF - Funzionario responsabile**

NR (recupero pregresso)

**AN - ANNOTAZIONI**