SCHEDA

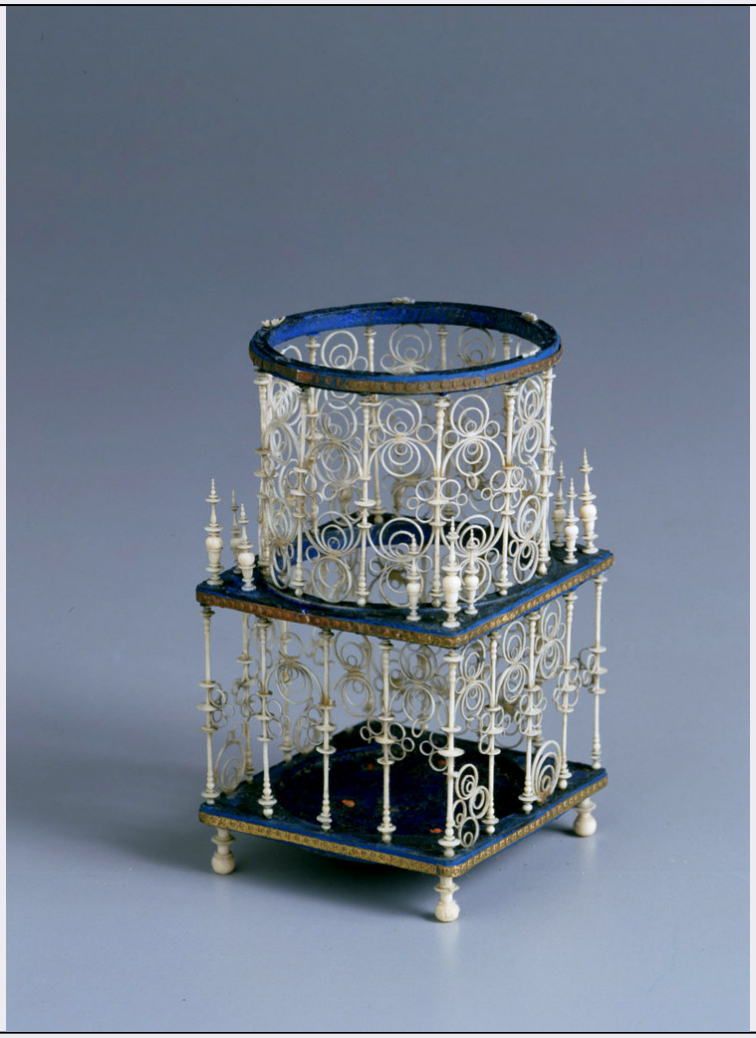

CD - CODICI	
TSK - Tipo scheda	OA
LIR - Livello ricerca	P
NCT - CODICE UNIVOCO	
NCTR - Codice regione	11
NCTN - Numero catalogo generale	00205488
ESC - Ente schedatore	S70
ECP - Ente competente	S70
OG - OGGETTO	
OGT - OGGETTO	
OGTD - Definizione	gabbia
OGTV - Identificazione	frammento
LC - LOCALIZZAZIONE GEOGRAFICO-AMMINISTRATIVA	
PVC - LOCALIZZAZIONE GEOGRAFICO-AMMINISTRATIVA ATTUALE	
PVCS - Stato	Italia
PVCR - Regione	Marche
PVCP - Provincia	PU
PVCC - Comune	Pesaro

LDC - COLLOCAZIONE SPECIFICA	
LDCT - Tipologia	palazzo
LDCN - Denominazione	Palazzo Toschi Mosca
LDCU - Denominazione spazio viabilistico	p.zza Toschi Mosca, 29
LDCM - Denominazione raccolta	Musei Civici
LDCS - Specifiche	depositeria grande
UB - UBICAZIONE E DATI PATRIMONIALI	
INV - INVENTARIO DI MUSEO O SOPRINTENDENZA	
INVN - Numero	inv., n. I.P.2407
INVD - Data	1945
LA - ALTRE LOCALIZZAZIONI GEOGRAFICO-AMMINISTRATIVE	
TCL - Tipo di localizzazione	luogo di provenienza
PRV - LOCALIZZAZIONE GEOGRAFICO-AMMINISTRATIVA	
PRVR - Regione	Marche
PRVP - Provincia	PU
PRVC - Comune	Pesaro
PRC - COLLOCAZIONE SPECIFICA	
PRCT - Tipologia	palazzo
PRCD - Denominazione	Palazzo Mazzolari Mosca
PRCM - Denominazione raccolta	Collezione privata Toschi Mosca Vittoria
PRD - DATA	
PRDU - Data uscita	1885/ post
DT - CRONOLOGIA	
DTZ - CRONOLOGIA GENERICA	
DTZG - Secolo	secc. XVIII/ XIX
DTZS - Frazione di secolo	fine/inizio
DTS - CRONOLOGIA SPECIFICA	
DTSI - Da	1790
DTSF - A	1810
DTM - Motivazione cronologia	analisi stilistica
AU - DEFINIZIONE CULTURALE	
ATB - AMBITO CULTURALE	
ATBD - Denominazione	bottega francese
ATBM - Motivazione dell'attribuzione	bibliografia
MT - DATI TECNICI	
MTC - Materia e tecnica	avorio/ intaglio
MTC - Materia e tecnica	legno/ intaglio/ pittura
MTC - Materia e tecnica	carta/ doratura
MIS - MISURE	

MISA - Altezza	13
MISL - Larghezza	7
MISP - Profondità	7
CO - CONSERVAZIONE	
STC - STATO DI CONSERVAZIONE	
STCC - Stato di conservazione	cattivo
STCS - Indicazioni specifiche	fratture e mancanze degli elementi in avorio; scoloriture diffuse del legno; mancante la campana di cristallo descritta dagli inventari storici
DA - DATI ANALITICI	
DES - DESCRIZIONE	
DESO - Indicazioni sull'oggetto	Quattro piedini sferoidali torniti in avorio costituiscono la base di appoggio di una piattaforma quadrata, in legno dipinto di blu, decorata nel bordo con una striscia di carta dorata. Il corpo inferiore della gabbia, di formato cubico, è costituito da sottilissimi supporti cilindrici in avorio -decorati da dischi piatti e aggettanti- innestati sui quattro angoli e sui lati (ciascun lato ne ospita tre). La decorazione è arricchita da una serie di anelli, intagliati in avorio e disposti concentricamente, fissati ai cilindri di sostegno della gabbia per mezzo di un collante. Il corpo superiore della gabbia, di formato cilindrico e di dimensioni minori rispetto a quello inferiore, è innestato su di una cornice dello stesso formato della base e decorata in maniera identica. Il corpo cilindrico è composto dagli stessi elementi di sostegno e decorativi utilizzati nel corpo inferiore. Il bordo circolare superiore è realizzato in legno tinto di blu e decorato nel bordo con carta dorata.
DESI - Codifica Iconclass	NR (recupero pregresso)
DESS - Indicazioni sul soggetto	NR (recupero pregresso)
NSC - Notizie storico-critiche	Il manufatto, collocabile cronologicamente attorno alla metà dell'Ottocento, fu realizzato con ogni probabilità in uno dei numerosi ateliers francesi, che realizzavano oggetti a livello quasi semi industriale. I più rinomati tra questi ateliers erano quelli dislocati nel dipartimento dell'Oise (Piccardia), a Dieppe e naturalmente a Parigi.
TU - CONDIZIONE GIURIDICA E VINCOLI	
ACQ - ACQUISIZIONE	
ACQT - Tipo acquisizione	donazione
ACQN - Nome	Toschi Mosca Vittoria
ACQD - Data acquisizione	1885
ACQL - Luogo acquisizione	PU/ Pesaro
CDG - CONDIZIONE GIURIDICA	
CDGG - Indicazione generica	proprietà Ente pubblico territoriale
CDGS - Indicazione specifica	Comune di Pesaro
CDGI - Indirizzo	p.zza del Popolo, 1
DO - FONTI E DOCUMENTI DI RIFERIMENTO	
FTA - DOCUMENTAZIONE FOTOGRAFICA	
FTAX - Genere	documentazione allegata

FTAP - Tipo	diapositiva colore
FTAN - Codice identificativo	CRBC046154XC
FNT - FONTI E DOCUMENTI	
FNTP - Tipo	inventario
FNTA - Autore	Polidori G.
FNTT - Denominazione	Inventario Polidori
FNTD - Data	1945
FNTN - Nome archivio	Musei Civici, Archivio Storico
FNTS - Posizione	NR (recupero pregresso)
FNTI - Codice identificativo	NR (recupero pregresso)
AD - ACCESSO AI DATI	
ADS - SPECIFICHE DI ACCESSO AI DATI	
ADSP - Profilo di accesso	1
ADSM - Motivazione	scheda contenente dati liberamente accessibili
CM - COMPILAZIONE	
CMP - COMPILAZIONE	
CMPD - Data	2003
CMPN - Nome	Bartolucci L.
FUR - Funzionario responsabile	Costanzi C.
AGG - AGGIORNAMENTO - REVISIONE	
AGGD - Data	2003
AGGN - Nome	Eusebi C.
AGGF - Funzionario responsabile	NR (recupero pregresso)
AGG - AGGIORNAMENTO - REVISIONE	
AGGD - Data	2006
AGGN - Nome	ARTPAST/ Vitali R.
AGGF - Funzionario responsabile	NR (recupero pregresso)