

SCHEDA

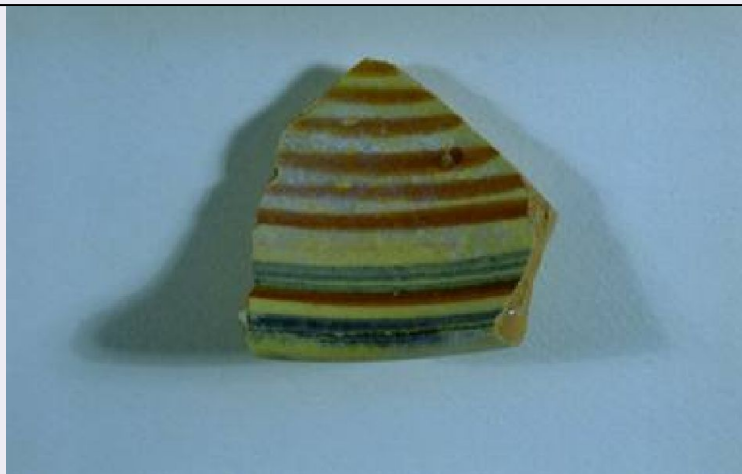

CD - CODICI

TSK - Tipo scheda OA

LIR - Livello ricerca P

NCT - CODICE UNIVOCO

NCTR - Codice regione 11

NCTN - Numero catalogo generale 00273111

ESC - Ente schedatore R11

ECP - Ente competente S70

OG - OGGETTO

OGT - OGGETTO

OGTD - Definizione ciotola

OGTV - Identificazione frammento

LC - LOCALIZZAZIONE GEOGRAFICO-AMMINISTRATIVA

PVC - LOCALIZZAZIONE GEOGRAFICO-AMMINISTRATIVA ATTUALE

PVCS - Stato Italia

PVCR - Regione Marche

PVCP - Provincia PU

PVCC - Comune Urbania

LDC - COLLOCAZIONE SPECIFICA

LDCT - Tipologia palazzo

LDCQ - Qualificazione comunale

LDCN - Denominazione Palazzo Ducale

LDCC - Complesso monumentale di appartenenza Palazzo Ducale

LDCU - Denominazione spazio viabilistico corso Vittorio Emanuele, 23

LDCM - Denominazione raccolta Museo Civico

LDCS - Specifiche deposito

UB - UBICAZIONE E DATI PATRIMONIALI

UBO - Ubicazione originaria	SC
------------------------------------	----

INV - INVENTARIO DI MUSEO O SOPRINTENDENZA

INVN - Numero	10
----------------------	----

INVD - Data	1998
--------------------	------

LA - ALTRE LOCALIZZAZIONI GEOGRAFICO-AMMINISTRATIVE

TCL - Tipo di localizzazione	luogo di provenienza
-------------------------------------	----------------------

PRV - LOCALIZZAZIONE GEOGRAFICO-AMMINISTRATIVA

PRVR - Regione	Marche
-----------------------	--------

PRVP - Provincia	PU
-------------------------	----

PRVC - Comune	Urbania
----------------------	---------

PRC - COLLOCAZIONE SPECIFICA

PRCT - Tipologia	palazzo
-------------------------	---------

PRCQ - Qualificazione	comunale
------------------------------	----------

PRCD - Denominazione	Palazzo Ducale
-----------------------------	----------------

PRCC - Complesso monumentale di appartenenza	Palazzo Ducale
-----------------------------------------------------	----------------

PRCS - Specifiche	recupero da sterro ai piedi del torrione coperto
--------------------------	--------------------------------------------------

PRD - DATA

PRDU - Data uscita	1995
---------------------------	------

DT - CRONOLOGIA**DTZ - CRONOLOGIA GENERICA**

DTZG - Secolo	sec. XVI
----------------------	----------

DTS - CRONOLOGIA SPECIFICA

DTSI - Da	1500
------------------	------

DTSF - A	1599
-----------------	------

DTM - Motivazione cronologia	analisi stilistica
-------------------------------------	--------------------

AU - DEFINIZIONE CULTURALE**ATB - AMBITO CULTURALE**

ATBD - Denominazione	bottega di Casteldurante
-----------------------------	--------------------------

ATBM - Motivazione dell'attribuzione	analisi stilistica
---------------------------------------------	--------------------

MT - DATI TECNICI

MTC - Materia e tecnica	terracotta/ ingobbiatura
--------------------------------	--------------------------

MIS - MISURE

MISU - Unità	mm.
---------------------	-----

MISL - Larghezza	55
-------------------------	----

MISN - Lunghezza	55
-------------------------	----

CO - CONSERVAZIONE**STC - STATO DI CONSERVAZIONE**

STCC - Stato di conservazione	mediocre
--------------------------------------	----------

STCS - Indicazioni specifiche	Alterazioni: tracce di deposito superficiale terroso sulla superficie di frattura; tracce di incrostazioni sul verso. Degradazioni: piccole lacune del rivestimento e dell'impasto lungo la linea di fratturazione con punti di scagliatura dell'ingobbio; iridescenza della vetrina.
DA - DATI ANALITICI	
DES - DESCRIZIONE	
DESO - Indicazioni sull'oggetto	Il frammento di ciotola è parte del labbro con accenno di parete: il reperto ha labbro diritto sottolineato sul verso da grossa solcatura e orlo arrotondato. Serie di filettature attorno alla parete e al labbro. Decoro di tipologia gotica.
DESI - Codifica Iconclass	NR (recupero pregresso)
DESS - Indicazioni sul soggetto	NR (recupero pregresso)
TU - CONDIZIONE GIURIDICA E VINCOLI	
ACQ - ACQUISIZIONE	
ACQT - Tipo acquisizione	ritrovamento fortuito
ACQD - Data acquisizione	1995
ACQL - Luogo acquisizione	PU/ Urbania/ Palazzo Ducale
CDG - CONDIZIONE GIURIDICA	
CDGG - Indicazione generica	proprietà Ente pubblico territoriale
CDGS - Indicazione specifica	Comune di Urbania
CDGI - Indirizzo	p.zza della Libertà, 1
DO - FONTI E DOCUMENTI DI RIFERIMENTO	
FTA - DOCUMENTAZIONE FOTOGRAFICA	
FTAX - Genere	documentazione allegata
FTAP - Tipo	diapositiva colore
FTAN - Codice identificativo	94000221f01
AD - ACCESSO AI DATI	
ADS - SPECIFICHE DI ACCESSO AI DATI	
ADSP - Profilo di accesso	1
ADSM - Motivazione	scheda contenente dati liberamente accessibili
CM - COMPILAZIONE	
CMP - COMPILAZIONE	
CMPD - Data	1998
CMPN - Nome	Zumstein I.
FUR - Funzionario responsabile	Ermeti A. L.
RVM - TRASCRIZIONE PER INFORMATIZZAZIONE	
RVMD - Data	1999
RVMN - Nome	Centro Catalogazione Ceramica Casteldurante
AGG - AGGIORNAMENTO - REVISIONE	
AGGD - Data	2006
AGGN - Nome	ARTPAST/ Del Baldo K.

AN - ANNOTAZIONI**OSS - Osservazioni**

/DO[1]/VDS[1]/VDST[1]: CD ROM /DO[1]/VDS[1]/VDSI[1]: ImmaginiOA /DO[1]/VDS[1]/VDSP[1]: 94000221f01.jpg Impasto di colore giallo rossatro scuro (Munsell 5YR 6/6 "reddish yellow"); Ingobbio di colore giallo molto chiaro (Munsell 2.5Y 8/4 "pale yellow"); vetrina incolore. La tecnologia di fabbricazione del manufatto comprende le seguenti fasi: foggatura al tornio dell'impasto allo stato plastico. Rivestimento: applicazione per aspersione dell'ingobbio sul recto fino l'orlo del manufatto allo stato di durezza cuoio e, successivamente alla biscottatura e decorazione, di una vetrina incolore sulla superficie ingobbata. Decorazione eseguita a pennellatura sull'ingobbio, dopo la biscottatura, tramite ossidi mescolati accordati (con piombo, feccia, rena, sale, ...) diluiti in acqua. Biscottatura: biscottatura del manufatto ingobbato, in presenza di un'atmosfera ossidante e a temperatura compresa fra 900°C e 950°C; seconda cottura, in seguito all'applicazione della decorazione e della vetrina, a temperatura compresa fra 900°C e 920°C. I colori della decorazione erano preparati impiegando vari materiali, per esempio: arancio (ossido di piombo, di antimonio, ferraccia), blu (bianco, ovvero piombo accordato con stagno e feccia oppure marzacotto e piombo accordato con stagno; zaffera, miscelazione di ossido di cobalto con impurezze di ferro e manganese o di nichel portate dai minerali da cui si otteneva il cobalto), riferendosi alle ricette del colore e dei "coloretti" bianco, "zallo" "azurino", indicate in "L'arte della ceramica secondo Cipriano Piccolpasso", Gianni Bartolomei, Rimini, 1988, pp. 66, 75 e 76. Il frammento è stato sottoposto ad un primo intervento di restauro conservativo eseguito presso il museo di Urbania in giugno 1996 da Isabelle Zumstein: pulitura a pennello con lavaggio e successivo risciacquo in acqua distillata e detergente non ionico ("Synperonic N"), consolidamento del rivestimento tramite applicazioni di resina acrilica ("Paraloid B 72") localizzate nei punti di lacuna e distacco. La decorazione del manufatto si riferisce, nella classificazione del Ballardini, alla "famiglia gotico-floreale" relativa allo "stile severo" quattrocentesco ("La maiolica italiana dalle origini alla fine del cinquecento", Faenza, 1975, p. 92).