

SCHEDA

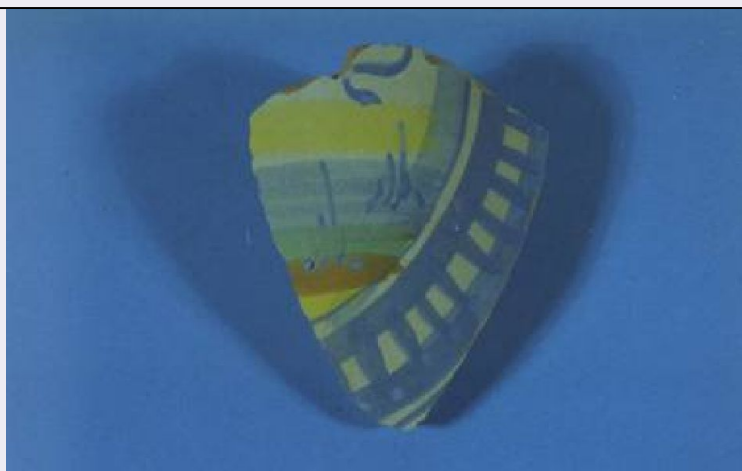

CD - CODICI

TSK - Tipo scheda	OA
LIR - Livello ricerca	P
NCT - CODICE UNIVOCO	
NCTR - Codice regione	11
NCTN - Numero catalogo generale	00273147
ESC - Ente schedatore	R11
ECP - Ente competente	S70

OG - OGGETTO

OGT - OGGETTO

OGTD - Definizione	boccale
OGTV - Identificazione	frammento

LC - LOCALIZZAZIONE GEOGRAFICO-AMMINISTRATIVA

PVC - LOCALIZZAZIONE GEOGRAFICO-AMMINISTRATIVA ATTUALE

PVCS - Stato	Italia
PVCR - Regione	Marche
PVCP - Provincia	PU
PVCC - Comune	Urbania

LDC - COLLOCAZIONE SPECIFICA

LDCT - Tipologia	palazzo
LDCQ - Qualificazione	comunale
LDCN - Denominazione	Palazzo Ducale
LDCC - Complesso monumentale di appartenenza	Palazzo Ducale
LDCU - Denominazione spazio viabilistico	corso Vittorio Emanuele, 23
LDCM - Denominazione raccolta	Museo Civico
LDCS - Specifiche	deposito

UB - UBICAZIONE E DATI PATRIMONIALI

UBO - Ubicazione originaria	SC
------------------------------------	----

INV - INVENTARIO DI MUSEO O SOPRINTENDENZA

INVN - Numero	46
----------------------	----

INVD - Data	1999
--------------------	------

LA - ALTRE LOCALIZZAZIONI GEOGRAFICO-AMMINISTRATIVE

TCL - Tipo di localizzazione	luogo di provenienza
-------------------------------------	----------------------

PRV - LOCALIZZAZIONE GEOGRAFICO-AMMINISTRATIVA

PRVR - Regione	Marche
-----------------------	--------

PRVP - Provincia	PU
-------------------------	----

PRVC - Comune	Urbania
----------------------	---------

PRC - COLLOCAZIONE SPECIFICA

PRCT - Tipologia	mura
-------------------------	------

PRCD - Denominazione	mura castellane
-----------------------------	-----------------

PRCS - Specifiche	recupero da sterro nei pressi di via Porta del Molino
--------------------------	---

PRD - DATA

PRDU - Data uscita	1970
---------------------------	------

DT - CRONOLOGIA**DTZ - CRONOLOGIA GENERICA**

DTZG - Secolo	secc. XV/ XVI
----------------------	---------------

DTZS - Frazione di secolo	fine/inizio
----------------------------------	-------------

DTS - CRONOLOGIA SPECIFICA

DTSI - Da	1490
------------------	------

DTSF - A	1510
-----------------	------

DTM - Motivazione cronologia	analisi stilistica
-------------------------------------	--------------------

AU - DEFINIZIONE CULTURALE**ATB - AMBITO CULTURALE**

ATBD - Denominazione	bottega di Casteldurante
-----------------------------	--------------------------

ATBM - Motivazione dell'attribuzione	analisi stilistica
---	--------------------

MT - DATI TECNICI

MTC - Materia e tecnica	maiolica
--------------------------------	----------

MIS - MISURE

MISU - Unità	mm.
---------------------	-----

MISL - Larghezza	63
-------------------------	----

MISN - Lunghezza	94
-------------------------	----

CO - CONSERVAZIONE**STC - STATO DI CONSERVAZIONE**

STCC - Stato di conservazione	discreto
--------------------------------------	----------

STCS - Indicazioni specifiche	Alterazioni: tracce di deposito superficiale terroso sulle superfici di frattura e sul verso. Degradazioni: piccole lacune del rivestimento e dell'impasto lungo la linea di frattura.
--------------------------------------	--

DA - DATI ANALITICI

DES - DESCRIZIONE

DESO - Indicazioni sull'oggetto	Accenno di corpo di boccale. Rimane piccola parte del decoro inscritto entro la filettatura inferiore destra di contorno di una cornice ovale tratteggiata. Decoro a "scaletta" di tipologia gotica. Colori del decoro: blu, giallo, arancio, verde.
DESI - Codifica Iconclass	NR (recupero pregresso)
DESS - Indicazioni sul soggetto	NR (recupero pregresso)

TU - CONDIZIONE GIURIDICA E VINCOLI**ACQ - ACQUISIZIONE**

ACQT - Tipo acquisizione	ritrovamento fortuito
ACQD - Data acquisizione	1970
ACQL - Luogo acquisizione	PU/ Urbania/ Palazzo Ducale

CDG - CONDIZIONE GIURIDICA

CDGG - Indicazione generica	proprietà Ente pubblico territoriale
CDGS - Indicazione specifica	Comune di Urbania
CDGI - Indirizzo	p.zza della Libertà, 1

DO - FONTI E DOCUMENTI DI RIFERIMENTO**FTA - DOCUMENTAZIONE FOTOGRAFICA**

FTAX - Genere	documentazione allegata
FTAP - Tipo	diapositiva colore
FTAN - Codice identificativo	94000257f01

BIB - BIBLIOGRAFIA

BIBX - Genere	bibliografia specifica
BIBA - Autore	Ermeti A.L.
BIBD - Anno di edizione	1997
BIBH - Sigla per citazione	70000767
BIBN - V., pp., nn.	pp. 70-72, 76
BIBI - V., tavv., figg.	f. 76

MST - MOSTRE

MSTT - Titolo	La Maiolica Rinascimentale di Casteldurante - Esempari, fonti, ricerche
MSTL - Luogo	Urbania, Palazzo Ducale
MSTD - Data	1997

MST - MOSTRE

MSTT - Titolo	Segno e Disegno dal Manierismo Metaurensese ai Maestri del '900 nelle collezioni della Biblioteca Comunale di Urbania
MSTL - Luogo	Urbania, Palazzo Ducale
MSTD - Data	1998

AD - ACCESSO AI DATI**ADS - SPECIFICHE DI ACCESSO AI DATI**

ADSP - Profilo di accesso	1
ADSM - Motivazione	scheda contenente dati liberamente accessibili

CM - COMPILAZIONE**CMP - COMPILAZIONE**

CMPD - Data	1999
CMPN - Nome	Zumstein I.
FUR - Funzionario responsabile	Ermeti A. L.

RVM - TRASCRIZIONE PER INFORMATIZZAZIONE

RVMD - Data	1999
RVMN - Nome	Centro Catalogazione Ceramica Casteldurante

AGG - AGGIORNAMENTO - REVISIONE

AGGD - Data	2006
AGGN - Nome	ARTPAST/ Del Baldo K.
AGGF - Funzionario responsabile	NR (recupero pregresso)

AN - ANNOTAZIONI**OSS - Osservazioni**

/DO[1]/VDS[1]/VDST[1]: CD ROM /DO[1]/VDS[1]/VDSI[1]: ImmaginiOA /DO[1]/VDS[1]/VDSP[1]: 94000257f01.jpg Impasto di colore giallo rossastro (Munsell 5YR 7/8 "reddish yellow"); smalto di colore giallo molto chiaro (Munsell 2.5Y 8/2 "pale yellow").La tecnologia di fabbricazione del manufatto comprende le seguenti fasi: foggatura al tornio dell'impasto allo stato plastico.Rivestimento: applicazione per aspersione dello smalto sul biscotto.Decorazione a gran fuoco eseguita a pennellatura sul biscotto smaltato, tramite ossidi mescolati accordati (con piombo, feccia, rena, sale, ...) diluiti in acqua. Bicottura: biscottatura del manufatto essiccato, in presenza di una atmosfera ossidante e a temperatura compresa fra 900°C e 950°C; seconda cottura non portata a termine, in seguito all'applicazione dello smalto e della decorazione.I colori della decorazione erano preparati impiegando vari materiali, per esempio: blu (bianco, ovvero piombo accordato con stagno e feccia oppure marzacoto e piombo accordato con stagno; zaffera, mescolanza di ossido di cobalto con impurezze di ferro e manganese o di nichel portate dai minerali da cui si otteneva il cobalto), giallo (ossido di piombo, di antimonio, feccia), arancio (ossido di piombo, di antimonio, ferraccia), verde (ossido di piombo, antimonio, ramina), riferendosi alle ricette dei colori e "coloretti" bianco, "azurino", "zalulino", "zallo", "verde accordato", indicate in "L'arte edlla ceramica secondo Cipriano Piccolpasso", Gianni Bartolomei, Rimini, 1988, pp. 66, 76 e 79.Difetto di fabbricazione: il manufatto presenta una cottura del rivestimento non portata a termine che lo individua come scarto di cottura.Il frammento è stato sottoposto ad un primo intervento di restauro conservativo eseguito presso il museo di Urbania in giugno 1996 da Isabelle Zumstein: pulitura a pennello con lavaggio e successivo risciacquo in acqua distillata e detergente liquido non ionico ("Symperonic N"), consolidamento del rivestimento tramite applicazione di resina acrilica ("Paraloid B 72") localizzate nei punti di lacuna.La decorazione del manufatto si riferisce, nella classificazione del Ballardini, alla "famiglia gotico-floreale" relativa alla seconda fase dello "stile severo" quattrocentesco ("La maiolica italiana dalle origini alla fine del Cinquecento", Faenza, 1975, p. 92).