SCHEDA

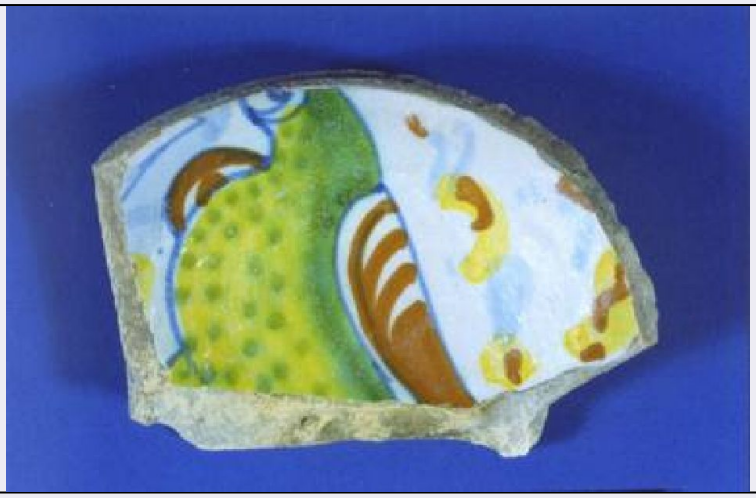

CD - CODICI	
TSK - Tipo scheda	OA
LIR - Livello ricerca	P
NCT - CODICE UNIVOCO	
NCTR - Codice regione	11
NCTN - Numero catalogo generale	00273411
ESC - Ente schedatore	R11
ECP - Ente competente	S70
OG - OGGETTO	
OGT - OGGETTO	
OGTD - Definizione	piatto
OGTV - Identificazione	frammento
LC - LOCALIZZAZIONE GEOGRAFICO-AMMINISTRATIVA	
PVC - LOCALIZZAZIONE GEOGRAFICO-AMMINISTRATIVA ATTUALE	
PVCS - Stato	Italia
PVCR - Regione	Marche
PVCP - Provincia	PU
PVCC - Comune	Urbania
LDC - COLLOCAZIONE SPECIFICA	
LDCT - Tipologia	palazzo
LDCQ - Qualificazione	comunale
LDCN - Denominazione	Palazzo Ducale
LDCC - Complesso monumentale di appartenenza	Palazzo Ducale
LDCU - Denominazione spazio viabilistico	corso Vittorio Emanuele, 23
LDCM - Denominazione raccolta	Museo Civico
LDCS - Specifiche	deposito

UB - UBICAZIONE E DATI PATRIMONIALI	
UBO - Ubicazione originaria	SC
INV - INVENTARIO DI MUSEO O SOPRINTENDENZA	
INVN - Numero	310
INVD - Data	1999
LA - ALTRE LOCALIZZAZIONI GEOGRAFICO-AMMINISTRATIVE	
TCL - Tipo di localizzazione	luogo di provenienza
PRV - LOCALIZZAZIONE GEOGRAFICO-AMMINISTRATIVA	
PRVR - Regione	Marche
PRVP - Provincia	PU
PRVC - Comune	Urbania
PRC - COLLOCAZIONE SPECIFICA	
PRCT - Tipologia	mura
PRCS - Specifiche	recupero da sterro
PRD - DATA	
PRDU - Data uscita	1960
DT - CRONOLOGIA	
DTZ - CRONOLOGIA GENERICA	
DTZG - Secolo	sec. XVI
DTS - CRONOLOGIA SPECIFICA	
DTSI - Da	1500
DTSF - A	1599
DTM - Motivazione cronologia	analisi stilistica
AU - DEFINIZIONE CULTURALE	
ATB - AMBITO CULTURALE	
ATBD - Denominazione	bottega di Casteldurante
ATBM - Motivazione dell'attribuzione	analisi stilistica
MT - DATI TECNICI	
MTC - Materia e tecnica	maiolica
MIS - MISURE	
MISU - Unità	mm.
MISL - Larghezza	74
MISN - Lunghezza	115
MISV - Varie	diametro piede: 80
CO - CONSERVAZIONE	
STC - STATO DI CONSERVAZIONE	
STCC - Stato di conservazione	mediocre
STCS - Indicazioni specifiche	Alterazioni: deposito superficiale terroso lungo le superfici di frattura e degrado; incrostazioni apparentemente composte da sostanze inorganiche e da strutture di natura biologica sull'impasto del verso.

	Degradazioni: punti di lacuna dello smalto lungo la linea di fratturazione con piccole lacune dell'impasto anche sull'anello del piede, iridescenza della vetrina.
DA - DATI ANALITICI	
DES - DESCRIZIONE	
DESO - Indicazioni sull'oggetto	Il frammento di piatto rappresenta più della metà del piede con accenno di cavetto; il reperto ha piede a disco con fondo lievemente concavo, grande e profondo cavetto.Nel centro del cavetto, rimane parte superiore di un pappagallo giallo,verde e rosso, volto a sinistra. Decoro di tipologia rinascimentale.Colori del decoro: blu, giallo, verde, arancio.
DESI - Codifica Iconclass	NR (recupero pregresso)
DESS - Indicazioni sul soggetto	NR (recupero pregresso)
TU - CONDIZIONE GIURIDICA E VINCOLI	
ACQ - ACQUISIZIONE	
ACQT - Tipo acquisizione	ritrovamento fortuito
ACQD - Data acquisizione	1960
ACQL - Luogo acquisizione	PU/ Urbania
CDG - CONDIZIONE GIURIDICA	
CDGG - Indicazione generica	proprietà Ente pubblico territoriale
CDGS - Indicazione specifica	Comune di Urbania
CDGI - Indirizzo	p.zza della Libertà, 1
DO - FONTI E DOCUMENTI DI RIFERIMENTO	
FTA - DOCUMENTAZIONE FOTOGRAFICA	
FTAX - Genere	documentazione allegata
FTAP - Tipo	diapositiva colore
FTAN - Codice identificativo	94000521f01
BIB - BIBLIOGRAFIA	
BIBX - Genere	bibliografia specifica
BIBA - Autore	Cleri B./ Paoli F.
BIBD - Anno di edizione	1998
BIBH - Sigla per citazione	70001371
BIBN - V., pp., nn.	pp. 54, 55
BIBI - V., tavv., figg.	f. 172
MST - MOSTRE	
MSTT - Titolo	"La Ceramica Rinascimentale Metaurense"
MSTL - Luogo	Urbania, Palazzo Ducale
MSTD - Data	1982
MST - MOSTRE	
MSTT - Titolo	"Maioliche del '700 tra Urbania e Pesaro"
MSTL - Luogo	Urbania, Palazzo Ducale
MSTD - Data	1987

AD - ACCESSO AI DATI	
ADS - SPECIFICHE DI ACCESSO AI DATI	
ADSP - Profilo di accesso	1
ADSM - Motivazione	scheda contenente dati liberamente accessibili
CM - COMPILAZIONE	
CMP - COMPILAZIONE	
CMPD - Data	1999
CMPN - Nome	Zumstein I.
FUR - Funzionario responsabile	Ermeti A. L.
RVM - TRASCRIZIONE PER INFORMATIZZAZIONE	
RVMD - Data	1999
RVMN - Nome	Centro Catalogazione Ceramica Casteldurante
AGG - AGGIORNAMENTO - REVISIONE	
AGGD - Data	2006
AGGN - Nome	ARTPAST/ Del Baldo K.
AGGF - Funzionario responsabile	NR (recupero pregresso)
AN - ANNOTAZIONI	
OSS - Osservazioni	/DO[1]/VDS[1]/VDST[1]: CD ROM /DO[1]/VDS[1]/VDSI[1]: ImmaginiOA /DO[1]/VDS[1]/VDSP[1]: 94000521f01.jpg Impasto di colore rosato (Munsell 7.5YR 8/4 "pink");smalto di colore biancastro con sfumature rosate;vetrina incolore.La tecnologia di fabbricazione del manufatto comprende le seguenti fasi:foggiatura al tornio sul "mugiuolo convesso" dell'impasto allo stato plastico, (termine riportato in "L'arte della ceramica secondo Cipriano Piccolpasso", Gianni Bartolomei, Rimini, 1988, pp.48, 54). tracce dello stacco a filo di rame attorcigliato sul piede dell'oggetto.Rivestimento: applicazione per aspersione dello smalto sul biscotto ed evntuale successiva applicazione di una vetrina incolore sulla superficie smaltata e decorata.Decorazione a gran fuoco eseguita a pennellatura sul biscotto smaltato, tramite ossidi mescolati accordati (con piombo, feccia, rena, sale,...) diluiti in acqua.Bicottura: biscottatura del manufatto essiccato, in presenza di un'atmosfera ossidante e a temperatura compresa fra 900°C e 950°C; seconda cottura , in seguito all'applicazione dello smalto della decorazione e della vetrina , a temperatura compresa fra 900°C e 920°C.I colori della decorazione erano preparati impiegando vari materiali, per esempio: blu (bianco, ovvero piombo accordato con stagno e feccia oppure marzacotto e piombo accordato con stagno; zaffera, mescolanza di ossido di cobalto con impurezze di ferro e manganese o di nichel portate dai minerali da cui si otteneva il cobalto), giallo (ossido di piombo, di antimonio, feccia), arancio (ossido di piombo, di antimonio, "ferraccia"), verde (ossido di piombo, di antimonio, ramina), riferendosi alle ricette del colore bianco e dei "coloretti" "azurino", "zalulino", "zallo", "verde accordato", indicate dal Piccolpasso nella medesima edizione, pp. 66, 76 e 79.Il frammento è stato sottoposto ad un primo intervento di restauro conservativo presso il museo di Urbania in giugno 1996 da I. Zumstein: pulitura a pennello con lavaggio e successivo risciacquo in acqqua distillata e detergente non ionico ("Synperonic N").