SCHEDA

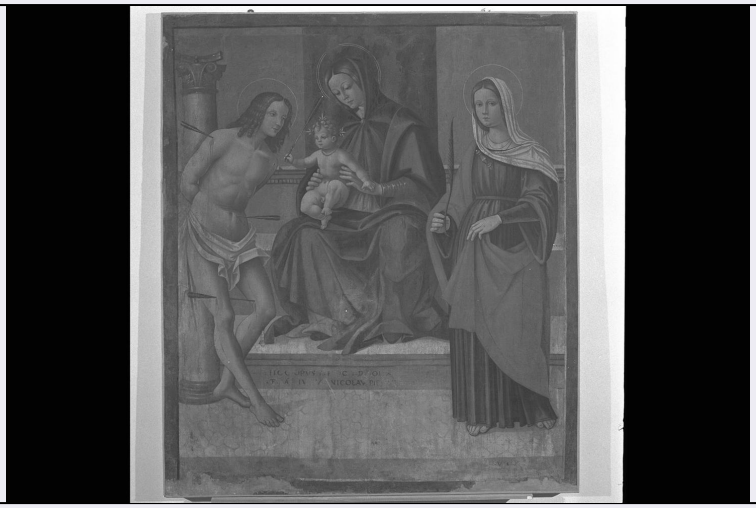

CD - CODICI	
TSK - Tipo scheda	OA
LIR - Livello ricerca	P
NCT - CODICE UNIVOCO	
NCTR - Codice regione	11
NCTN - Numero catalogo generale	00138907
ESC - Ente schedatore	R11
ECP - Ente competente	S70
OG - OGGETTO	
OGT - OGGETTO	
OGTD - Definizione	dipinto
SGT - SOGGETTO	
SGTI - Identificazione	Madonna con Bambino tra San Sebastiano e Santa Vittoria
LC - LOCALIZZAZIONE GEOGRAFICO-AMMINISTRATIVA	
PVC - LOCALIZZAZIONE GEOGRAFICO-AMMINISTRATIVA ATTUALE	
PVCS - Stato	Italia
PVCR - Regione	Marche
PVCP - Provincia	AP
PVCC - Comune	Ripatransone
LDC - COLLOCAZIONE SPECIFICA	
LDCT - Tipologia	palazzo
LDCN - Denominazione	Palazzo Bonomi-Gera
LDCU - Denominazione spazio viabilistico	c.so Vittorio Emanuele II, 62/a
LDCM - Denominazione raccolta	Pinacoteca Civica - Gipsoteca "Uno Gera"
LDCS - Specifiche	sala primo piano contigua alla Sala del Sei-Settecento
LA - ALTRE LOCALIZZAZIONI GEOGRAFICO-AMMINISTRATIVE	
TCL - Tipo di localizzazione	luogo di provenienza

PRV - LOCALIZZAZIONE GEOGRAFICO-AMMINISTRATIVA	
PRVR - Regione	Marche
PRVP - Provincia	AP
PRVC - Comune	Ripatransone
PRC - COLLOCAZIONE SPECIFICA	
PRCT - Tipologia	chiesa
PRCQ - Qualificazione	parrocchiale
PRCD - Denominazione	Chiesa di S. Michele Arcangelo
PRD - DATA	
PRDU - Data uscita	1900
LA - ALTRE LOCALIZZAZIONI GEOGRAFICO-AMMINISTRATIVE	
TCL - Tipo di localizzazione	luogo di provenienza
PRV - LOCALIZZAZIONE GEOGRAFICO-AMMINISTRATIVA	
PRVR - Regione	Marche
PRVP - Provincia	AP
PRVC - Comune	Ripatransone
PRC - COLLOCAZIONE SPECIFICA	
PRCM - Denominazione raccolta	Museo Civico
PRD - DATA	
PRDI - Data ingresso	1900
PRDU - Data uscita	1976
DT - CRONOLOGIA	
DTZ - CRONOLOGIA GENERICA	
DTZG - Secolo	sec. XVI
DTS - CRONOLOGIA SPECIFICA	
DTSI - Da	1525
DTSF - A	1530
DTM - Motivazione cronologia	bibliografia
AU - DEFINIZIONE CULTURALE	
AUT - AUTORE	
AUTM - Motivazione dell'attribuzione	bibliografia
AUTN - Nome scelto	Pagani Vincenzo
AUTA - Dati anagrafici	1490/ 1568
AUTH - Sigla per citazione	70001632
MT - DATI TECNICI	
MTC - Materia e tecnica	tela/ pittura a tempera
MIS - MISURE	
MISA - Altezza	155.5
MISL - Larghezza	135
CO - CONSERVAZIONE	
STC - STATO DI CONSERVAZIONE	

STCC - Stato di conservazione	discreto
STCS - Indicazioni specifiche	bordi escoriati, lacune, concrezioni
RS - RESTAURI	
RST - RESTAURI	
RSTD - Data	1980
RSTE - Ente responsabile	SBAS Urbino
RSTR - Ente finanziatore	R11
DA - DATI ANALITICI	
DES - DESCRIZIONE	
DESO - Indicazioni sull'oggetto	NR (recupero pregresso)
DESI - Codifica Iconclass	NR (recupero pregresso)
DESS - Indicazioni sul soggetto	Personaggi: Madonna; Gesù Bambino; San Sebastiano; Santa Vittoria. Attributi: (Gesù Bambino) verga; (San Sebastiano) frecce; colonna; (Santa Vittoria) pugnale; palma. Elementi architettonici: basamento; davanzale.
ISR - ISCRIZIONI	
ISRC - Classe di appartenenza	onoraria
ISRL - Lingua	latino
ISRS - Tecnica di scrittura	a pennello
ISRT - Tipo di caratteri	lettere capitali
ISRP - Posizione	sotto Santa Vittoria
ISRI - Trascrizione	[...] V[i]CT[oria]
ISR - ISCRIZIONI	
ISRC - Classe di appartenenza	documentaria
ISRL - Lingua	latino
ISRS - Tecnica di scrittura	a pennello
ISRT - Tipo di caratteri	lettere capitali
ISRP - Posizione	sul basamento
ISRI - Trascrizione	[...] HOC OPVS F(ecit) F(ieri) [...] C[.].D.[.]O[...]A [...]/ .F.[.]A[.]IV [...] V [...] NICOLAV(s) PIE[...] [...] D(ominu)S
NSC - Notizie storico-critiche	Il dipinto risulta conservato nel 1847 nella sagrestia della chiesa di S. Michele Arcangelo. Nel 1851 risulta esposto nel secondo altare a destra. Già nell'anno 1900 è presente presso il Museo Civico da cui perviene in Pinacoteca (Scotucci - Pierangelini, p. 123). Si tratta di un'opera giovanile del Pagani i cui stretti rapporti con l'opera del padre Giovanni (Monterubbiano, 1465? - 1544) lasciano pensare ad una sua possibile diretta collaborazione (Idem, p. 130).
TU - CONDIZIONE GIURIDICA E VINCOLI	
CDG - CONDIZIONE GIURIDICA	
CDGG - Indicazione generica	proprietà Ente pubblico territoriale
CDGS - Indicazione	

specifica	Comune di Ripatransone
DO - FONTI E DOCUMENTI DI RIFERIMENTO	
FTA - DOCUMENTAZIONE FOTOGRAFICA	
FTAX - Genere	documentazione allegata
FTAP - Tipo	fotografia b/n
FTAN - Codice identificativo	CRBC007987HC
FTA - DOCUMENTAZIONE FOTOGRAFICA	
FTAX - Genere	documentazione allegata
FTAP - Tipo	diapositiva colore
FTAN - Codice identificativo	CRBC027860XG
BIB - BIBLIOGRAFIA	
BIBX - Genere	bibliografia specifica
BIBA - Autore	Scotucci W. / Pierangelini P.
BIBD - Anno di edizione	1997
BIBH - Sigla per citazione	70001399
BIBN - V., pp., nn.	pp. 129-131, n. 19
BIBI - V., tavv., figg.	p. 132, n. 19
AD - ACCESSO AI DATI	
ADS - SPECIFICHE DI ACCESSO AI DATI	
ADSP - Profilo di accesso	1
ADSM - Motivazione	scheda contenente dati liberamente accessibili
CM - COMPILAZIONE	
CMP - COMPILAZIONE	
CMPD - Data	2002
CMPN - Nome	Cappelli F.
FUR - Funzionario responsabile	Costanzi C. (R11)/ Menicozzi M.
AGG - AGGIORNAMENTO - REVISIONE	
AGGD - Data	2006
AGGN - Nome	ARTPAST/ Piccoli T.
AGGF - Funzionario responsabile	NR (recupero pregresso)