# SCHEDA

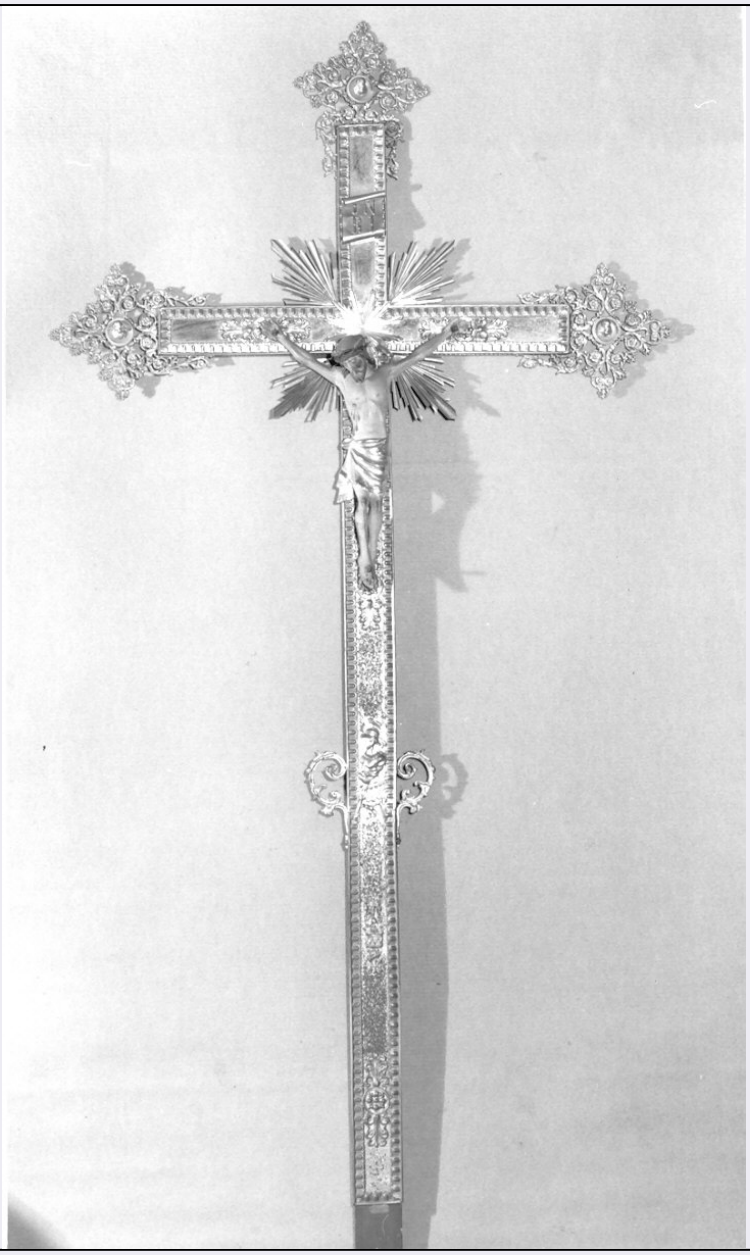

| | |
|---|---|
| **CD - CODICI** | |
| **TSK - Tipo scheda** | OA |
| **LIR - Livello ricerca** | C |
| **NCT - CODICE UNIVOCO** | |
| **NCTR - Codice regione** | 03 |
| **NCTN - Numero catalogo generale** | 00101442 |
| **ESC - Ente schedatore** | S27 |
| **ECP - Ente competente** | S27 |
| **OG - OGGETTO** | |
| **OGT - OGGETTO** | |
| **OGTD - Definizione** | croce processionale |
| **OGTV - Identificazione** | opera isolata |
| **LC - LOCALIZZAZIONE GEOGRAFICO-AMMINISTRATIVA** | |
| **PVC - LOCALIZZAZIONE GEOGRAFICO-AMMINISTRATIVA ATTUALE** | |

| | |
|---|---|
| **PVCS - Stato** | Italia |
| **PVCR - Regione** | Lombardia |
| **PVCP - Provincia** | CO |
| **PVCC - Comune** | Gravedona |
| **LDC - COLLOCAZIONE SPECIFICA** | |
| **UB - UBICAZIONE E DATI PATRIMONIALI** | |
| **UBO - Ubicazione originaria** | OR |
| **DT - CRONOLOGIA** | |
| **DTZ - CRONOLOGIA GENERICA** | |
| **DTZG - Secolo** | sec. XIX |
| **DTS - CRONOLOGIA SPECIFICA** | |
| **DTSI - Da** | 1800 |
| **DTSV - Validità** | post |
| **DTSF - A** | 1899 |
| **DTSL - Validità** | ante |
| **DTM - Motivazione cronologia** | analisi stilistica |
| **AU - DEFINIZIONE CULTURALE** | |
| **ATB - AMBITO CULTURALE** | |
| **ATBD - Denominazione** | ambito lombardo |
| **ATBM - Motivazione dell'attribuzione** | analisi stilistica |
| **MT - DATI TECNICI** | |
| **MTC - Materia e tecnica** | legno/ intaglio |
| **MTC - Materia e tecnica** | metallo/ doratura |
| **MTC - Materia e tecnica** | ottone |
| **MIS - MISURE** | |
| **MISA - Altezza** | 250 |
| **MISL - Larghezza** | 120 |
| **CO - CONSERVAZIONE** | |
| **STC - STATO DI CONSERVAZIONE** | |
| **STCC - Stato di conservazione** | discreto |
| **DA - DATI ANALITICI** | |
| **DES - DESCRIZIONE** | |
| **DESO - Indicazioni sull'oggetto** | croce con terminazioni a formelle sagomate |
| **DESI - Codifica Iconclass** | NR (recupero pregresso) |
| **DESS - Indicazioni sul soggetto** | NR (recupero pregresso) |
| **STM - STEMMI, EMBLEMI, MARCHI** | |
| **STMC - Classe di appartenenza** | marchio |
| **STMQ - Qualificazione** | produzione |

| | |
|---|---|
| **STMI - Identificazione** | Muttoni G. |
| **STMP - Posizione** | sul retro |
| **STMD - Descrizione** | NR (recupero pregresso) |
| **TU - CONDIZIONE GIURIDICA E VINCOLI** | |
| **CDG - CONDIZIONE GIURIDICA** | |
| **CDGG - Indicazione generica** | proprietà Ente religioso cattolico |
| **DO - FONTI E DOCUMENTI DI RIFERIMENTO** | |
| **FTA - DOCUMENTAZIONE FOTOGRAFICA** | |
| **FTAX - Genere** | documentazione allegata |
| **FTAP - Tipo** | fotografia b/n |
| **FTAN - Codice identificativo** | SBAS MI 00808006/S |
| **AD - ACCESSO AI DATI** | |
| **ADS - SPECIFICHE DI ACCESSO AI DATI** | |
| **ADSP - Profilo di accesso** | 3 |
| **ADSM - Motivazione** | scheda di bene non adeguatamente sorvegliabile |
| **CM - COMPILAZIONE** | |
| **CMP - COMPILAZIONE** | |
| **CMPD - Data** | 1994 |
| **CMPN - Nome** | Bertoni A. |
| **FUR - Funzionario responsabile** | Maderna V. |
| **RVM - TRASCRIZIONE PER INFORMATIZZAZIONE** | |
| **RVMD - Data** | 2006 |
| **RVMN - Nome** | ARTPAST/ Ranzi A. |
| **AGG - AGGIORNAMENTO - REVISIONE** | |
| **AGGD - Data** | 2006 |
| **AGGN - Nome** | ARTPAST/ Ranzi A. |
| **AGGF - Funzionario responsabile** | NR (recupero pregresso) |