SCHEDA

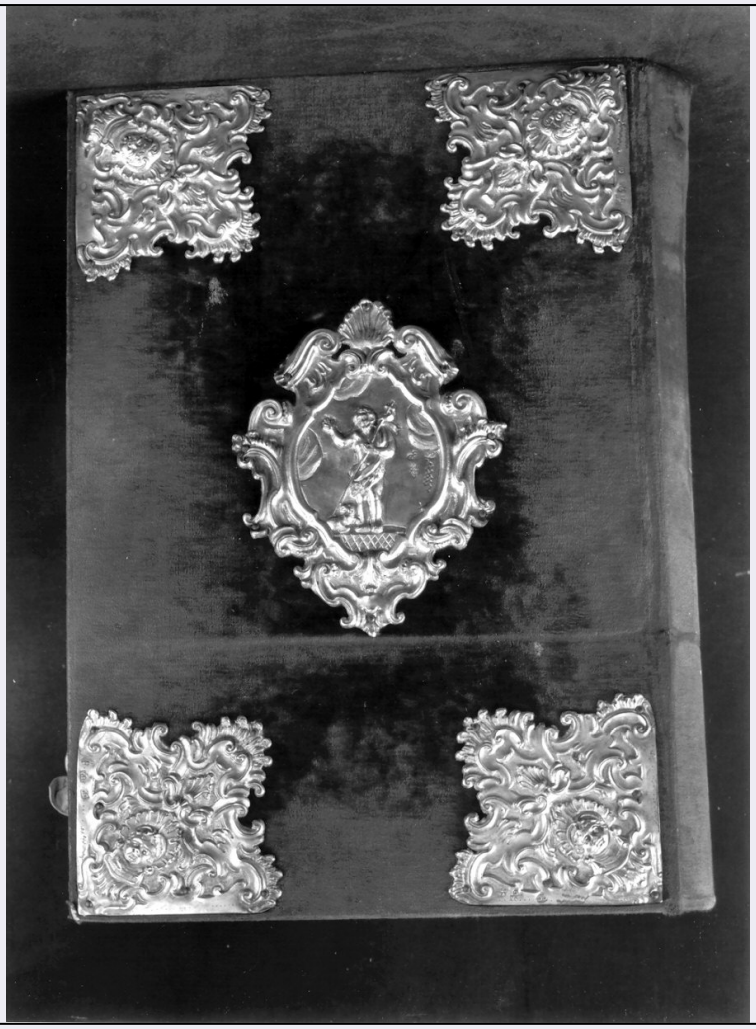

CD - CODICI	
TSK - Tipo scheda	OA
LIR - Livello ricerca	C
NCT - CODICE UNIVOCO	
NCTR - Codice regione	03
NCTN - Numero catalogo generale	00211005
ESC - Ente schedatore	S27
ECP - Ente competente	S27
RV - RELAZIONI	
RVE - STRUTTURA COMPLESSA	
RVEL - Livello	0
RVES - Codice bene componente	0300211005
OG - OGGETTO	
OGT - OGGETTO	
OGTD - Definizione	coperta di libro liturgico
OGTV - Identificazione	opera isolata
LC - LOCALIZZAZIONE GEOGRAFICO-AMMINISTRATIVA	
PVC - LOCALIZZAZIONE GEOGRAFICO-AMMINISTRATIVA ATTUALE	

PVCS - Stato	Italia
PVCR - Regione	Lombardia
PVCP - Provincia	SO
PVCC - Comune	Gordona
LDC - COLLOCAZIONE SPECIFICA	
UB - UBICAZIONE E DATI PATRIMONIALI	
UBO - Ubicazione originaria	OR
DT - CRONOLOGIA	
DTZ - CRONOLOGIA GENERICA	
DTZG - Secolo	sec. XVIII
DTS - CRONOLOGIA SPECIFICA	
DTSI - Da	1740
DTSF - A	1750
DTM - Motivazione cronologia	analisi stilistica
AU - DEFINIZIONE CULTURALE	
ATB - AMBITO CULTURALE	
ATBD - Denominazione	ambito napoletano
ATBM - Motivazione dell'attribuzione	analisi stilistica
MT - DATI TECNICI	
MTC - Materia e tecnica	argento/ sbalzo/ cesellatura
MTC - Materia e tecnica	cotone/ velluto
MIS - MISURE	
MISA - Altezza	37
MISL - Larghezza	26
CO - CONSERVAZIONE	
STC - STATO DI CONSERVAZIONE	
STCC - Stato di conservazione	buono
DA - DATI ANALITICI	
DES - DESCRIZIONE	
DESO - Indicazioni sull'oggetto	su fondo in velluto rosso applicazioni in argento con elementi angolari sagomati con testine di putto entro ricca ornamentazione a volute, cartocci e decori fitomorfi, due placchette centrali raffiguranti entro cornice mistilinea a volute e fogliami la Visitazione e San Giovanni Battista
DESI - Codifica Iconclass	NR (recupero pregresso)
DESS - Indicazioni sul soggetto	NR (recupero pregresso)
STM - STEMMI, EMBLEMI, MARCHI	
STMC - Classe di appartenenza	bollo
STMQ - Qualificazione	garanzia
STMI - Identificazione	argentiere di Napoli

STMP - Posizione	NR (recupero pregresso)
STMD - Descrizione	NAP 74
STM - STEMMI, EMBLEMI, MARCHI	
STMC - Classe di appartenenza	bollo
STMQ - Qualificazione	camerale
STMI - Identificazione	argentiere di Napoli
STMP - Posizione	NR (recupero pregresso)
STMD - Descrizione	N STELLA A C
STM - STEMMI, EMBLEMI, MARCHI	
STMC - Classe di appartenenza	punzone
STMQ - Qualificazione	argentiere
STMI - Identificazione	argentiere di Napoli
STMP - Posizione	NR (recupero pregresso)
STMD - Descrizione	G. C
NSC - Notizie storico-critiche	La legatura fu realizzata a Napoli nel quinto decennio del '700 come indica il marchio di garanzia nel quale non è leggibile l'ultimo numero del datario. Il bollo consolare è di Nicola Avitabile documentato maestro nel 1707 e console dell'Arte negli anni 1712, 1716, 1717, 1722 e 1726 (cfr. E.-C. Catello, Argenti napoletani dal XVI al XIX secolo, Napoli 1973, pp. 98, 192, 434). Il marchio dell'argentiere è sconosciuto nè figura tra quelli non identificati riportati dai Catello (op. cit. pp. 156-171); esso potrebbe riferirsi a diversi argentieri napoletani come Giosafat Cafiero, Gennaro Celentano e Giovanni Cioffi o Giovan Battista Cinque, documentati maestri rispettivamente nel 1739, 1753 e 1757. Nella legatura tra gli angolari e le placchette centrali è riscontrabile una certa diversità di stile e di fattura che suggerisce l'intervento di due mani diverse all'interno della bottega: nei primi la lavorazione più precisa e dettagliata risponde ad un disegno più elegante e complesso, mentre nelle seconde le forme sono rese in modi meno incisivi e più sbrigativi. Molto probabilmente si tratta di un dono alla chiesa della comunità gordonese residente a Napoli.
TU - CONDIZIONE GIURIDICA E VINCOLI	
ACQ - ACQUISIZIONE	
ACQT - Tipo acquisizione	donazione (?)
ACQD - Data acquisizione	1750 (?)
CDG - CONDIZIONE GIURIDICA	
CDGG - Indicazione generica	proprietà Ente religioso cattolico
DO - FONTI E DOCUMENTI DI RIFERIMENTO	
FTA - DOCUMENTAZIONE FOTOGRAFICA	
FTAX - Genere	documentazione allegata
FTAP - Tipo	fotografia b/n
FTAN - Codice identificativo	SBAS MI 0252727/S
FTA - DOCUMENTAZIONE FOTOGRAFICA	
FTAX - Genere	documentazione allegata

FTAP - Tipo	fotografia b/n
FTA - DOCUMENTAZIONE FOTOGRAFICA	
FTAX - Genere	documentazione allegata
FTAP - Tipo	fotografia b/n
FTA - DOCUMENTAZIONE FOTOGRAFICA	
FTAX - Genere	documentazione allegata
FTAP - Tipo	fotografia b/n
FTA - DOCUMENTAZIONE FOTOGRAFICA	
FTAX - Genere	documentazione allegata
FTAP - Tipo	fotografia b/n
AD - ACCESSO AI DATI	
ADS - SPECIFICHE DI ACCESSO AI DATI	
ADSP - Profilo di accesso	3
ADSM - Motivazione	scheda di bene non adeguatamente sorvegliabile
CM - COMPILAZIONE	
CMP - COMPILAZIONE	
CMPD - Data	1992
CMPN - Nome	Massa R.
FUR - Funzionario responsabile	Maderna V.
RVM - TRASCRIZIONE PER INFORMATIZZAZIONE	
RVMD - Data	2006
RVMN - Nome	ARTPAST/ Ranzi A.
AGG - AGGIORNAMENTO - REVISIONE	
AGGD - Data	2006
AGGN - Nome	ARTPAST/ Ranzi A.
AGGF - Funzionario responsabile	NR (recupero pregresso)