SCHEDA

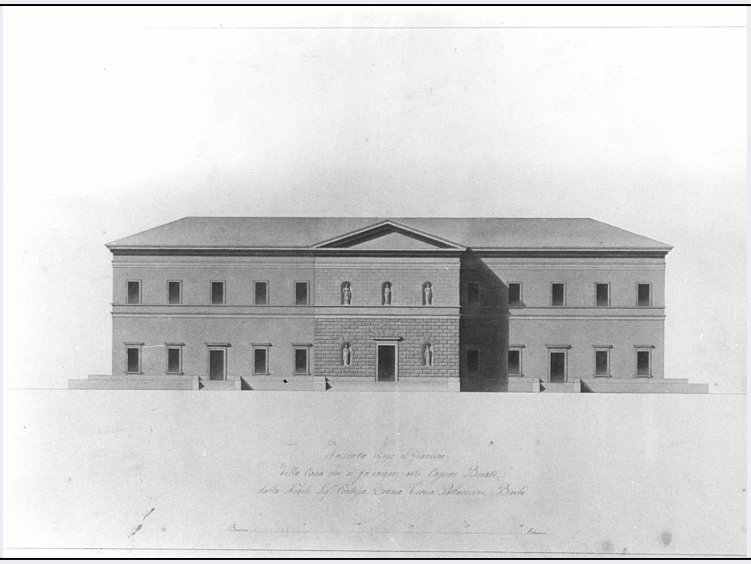

CD - CODICI	
TSK - Tipo scheda	D
LIR - Livello ricerca	C
NCT - CODICE UNIVOCO	
NCTR - Codice regione	03
NCTN - Numero catalogo generale	00070743
ESC - Ente schedatore	S27
ECP - Ente competente	S27
RV - RELAZIONI	
ROZ - Altre relazioni	0300070743
OG - OGGETTO	
OGT - OGGETTO	
OGTD - Definizione	disegno
OGTV - Identificazione	opera isolata
SGT - SOGGETTO	
SGTI - Identificazione	Architettura: Villa Pallavicini Barbò
SGTT - Titolo	facciata verso il giardino
LC - LOCALIZZAZIONE GEOGRAFICO-AMMINISTRATIVA	
PVC - LOCALIZZAZIONE GEOGRAFICO-AMMINISTRATIVA ATTUALE	
PVCS - Stato	Italia
PVCR - Regione	Lombardia
PVCP - Provincia	MI
PVCC - Comune	Monza
PVCL - Localita'	San Fruttuoso
LDC - COLLOCAZIONE SPECIFICA	
LDCT - Tipologia	palazzo
LDCN - Denominazione	Collegio della Guastalla
DT - CRONOLOGIA	

DTZ - CRONOLOGIA GENERICA	
DTZG - Secolo	sec. XIX
DTS - CRONOLOGIA SPECIFICA	
DTSI - Da	1815
DTSV - Validita'	ca.
DTSF - A	1815
DTSL - Validita'	ca.
DTM - Motivazione cronologia	contesto
AU - DEFINIZIONE CULTURALE	
ATB - AMBITO CULTURALE	
ATBD - Denominazione	ambito Italia settentrionale
ATBM - Motivazione dell'attribuzione	analisi stilistica
MT - DATI TECNICI	
MTC - Materia e tecnica	carta/ acquerellatura/ penna
MIS - MISURE	
MISU - Unita'	mm.
MISA - Altezza	490
MISL - Larghezza	690
MIST - Validita'	ca.
CO - CONSERVAZIONE	
STC - STATO DI CONSERVAZIONE	
STCC - Stato di conservazione	mediocre
STCS - Indicazioni specifiche	macchie, strappi sui margini
DA - DATI ANALITICI	
DES - DESCRIZIONE	
DESO - Indicazioni sull'oggetto	Facciata di edificio a due piani fuori terra, separati da una doppia cornice marcapiano; copertura a doppia falda. Il piano terreno è rialzato di due gradini rispetto alla quota esterna. Il corpo centrale, avanzato, con timpano è trattato a bugnato rustico nella parte inferiore e bugnato liscio nella superiore; ai lati della porta d'ingresso, architravata, due nicchie con statue; altre tre simili alpia superiore. Le ali laterali presentano al piano terra una porta centrale affiancata da due finestre per lato, tutte architravate; al piano superiore cinque finestre per lato, con semplici cornici rettangolari. Scala di 50 braccia
DESI - Codifica Iconclass	NR (recupero pregresso)
DESS - Indicazioni sul soggetto	NR (recupero pregresso)
ISR - ISCRIZIONI	
ISRC - Classe di appartenenza	documentaria
ISRS - Tecnica di scrittura	a penna
ISRT - Tipo di caratteri	corsivo
ISRP - Posizione	in basso al centro

ISRI - Trascrizione	FACCIATA VERSO IL GIARDINO/ DELLA CASA CHE SI FA ERIGERE ALLE CASSINE BOVATE/ DALLA NOBILE SIG.RA CONTESSA DONNA TERESA PALLAVICINI BARBO'
ISR - ISCRIZIONI	
ISRC - Classe di appartenenza	documentaria
ISRS - Tecnica di scrittura	a penna
ISRT - Tipo di caratteri	corsivo
ISRP - Posizione	in basso al centro
ISRI - Trascrizione	BRACCIA MILANESI
NSC - Notizie storico-critiche	Il disegno fa parte di una serie di quattro (per gli altri cfr. schede 0300070744-45-46), eseguiti probabilmente intorno al 1815, data di inizio della villa, attuale sede del collegio, da parte della Contessa Teresa Pallavicini Barbò (cfr. S.LANGE', Ville della Provincia di Milano, Lombardia 4, Milano 1972, p.471).Nel 1936, in occasione del trasferimento del Collegio della GUAstalla nella sede di Monza, la villa, che non era mai stata terrninata, venne sopralzata di un Piano (cfr. R.COLLINO, La villa Barbò di Monza: vicende di un collegio nobiliare,in "Rivista di Monza", 9, Monza 1936, p. 37). Nella parte inferiore essa mantiene tutto il carattere neoclassico previsto nei disegni. Molto accurata l'esecuzione dei disegni, che portano l'indicazione della scala metrica in braccia milanesi.
TU - CONDIZIONE GIURIDICA E VINCOLI	
CDG - CONDIZIONE GIURIDICA	
CDGG - Indicazione generica	detenzione mista pubblica/privata
DO - FONTI E DOCUMENTI DI RIFERIMENTO	
FTA - DOCUMENTAZIONE FOTOGRAFICA	
FTAX - Genere	documentazione allegata
FTAP - Tipo	fotografia b/n
FTAN - Codice identificativo	SBAS MI 08407/SB
BIB - BIBLIOGRAFIA	
BIBX - Genere	bibliografia di confronto
BIBA - Autore	Langè S.
BIBD - Anno di edizione	1972
BIBN - V., pp., nn.	p. 471
BIB - BIBLIOGRAFIA	
BIBX - Genere	bibliografia di confronto
BIBA - Autore	Collino R.
BIBD - Anno di edizione	1936
BIBH - Sigla per citazione	00003347
BIBN - V., pp., nn.	p. 37
AD - ACCESSO AI DATI	
ADS - SPECIFICHE DI ACCESSO AI DATI	
ADSP - Profilo di accesso	2
ADSM - Motivazione	scheda di bene di proprietà privata

CM - COMPILAZIONE	
CMP - COMPILAZIONE	
CMPD - Data	1986
CMPN - Nome	Marsili Rietti G.
FUR - Funzionario responsabile	Maderna V.
RVM - TRASCRIZIONE PER INFORMATIZZAZIONE	
RVMD - Data	2006
RVMN - Nome	ARTPAST/ Villani M.
AGG - AGGIORNAMENTO - REVISIONE	
AGGD - Data	2006
AGGN - Nome	ARTPAST/ Villani M.
AGGF - Funzionario responsabile	NR (recupero pregresso)