SCHEDA

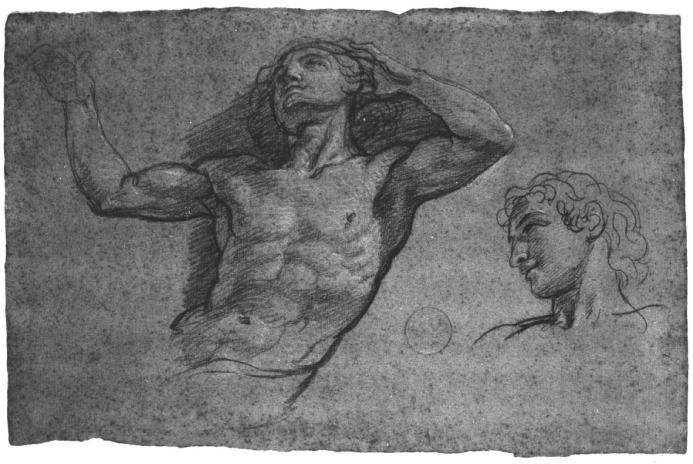

CD - CODICI	
TSK - Tipo Scheda	D
LIR - Livello ricerca	C
NCT - CODICE UNIVOCO	
NCTR - Codice regione	03
NCTN - Numero catalogo generale	00198977
ESC - Ente schedatore	S27
ECP - Ente competente	S27
RV - RELAZIONI	
ROZ - Altre relazioni	0300198965
OG - OGGETTO	
OGT - OGGETTO	
OGTD - Definizione	disegno
OGTV - Identificazione	opera isolata
SGT - SOGGETTO	
SGTI - Identificazione	angelo
LC - LOCALIZZAZIONE GEOGRAFICO-AMMINISTRATIVA	
PVC - LOCALIZZAZIONE GEOGRAFICO-AMMINISTRATIVA ATTUALE	
PVCS - Stato	Italia
PVCR - Regione	Lombardia
PVCP - Provincia	MI
PVCC - Comune	Milano
LDC - COLLOCAZIONE SPECIFICA	
LDCT - Tipologia	palazzo
LDCQ - Qualificazione	statale
LDCN - Denominazione attuale	Accademia di Belle Arti di Brera
LDCC - Complesso di appartenenza	Palazzo di Brera

LDCU - Indirizzo	Milano, via Brera 28
LDCM - Denominazione raccolta	Raccolte storiche dell'Accademia di Brera
LDCS - Specifiche	Biblioteca, Gabinetto Disegni e Stampe, IV cassettiera, VIII cassetto (n°38). Foglio sciolto in cartelletta grigia
UB - UBICAZIONE E DATI PATRIMONIALI	
UBO - Ubicazione originaria	SC
INV - INVENTARIO DI MUSEO O SOPRINTENDENZA	
INVN - Numero	n° 414
INVD - Data	1885
LA - ALTRE LOCALIZZAZIONI GEOGRAFICO-AMMINISTRATIVE	
TCL - Tipo di localizzazione	luogo di provenienza
PRV - LOCALIZZAZIONE GEOGRAFICO-AMMINISTRATIVA	
PRVR - Regione	Lombardia
PRVP - Provincia	MI
PRVC - Comune	Milano
PRC - COLLOCAZIONE SPECIFICA	
PRCM - Denominazione raccolta	Collezione privata Strigelli Appiani Giuseppina e Possenti Ing.Carlo
PRCS - Specifiche	i collezionisti sopra citati sono gli eredi Appiani
PRD - DATA	
PRDI - Data ingresso	1817 ca.
PRDU - Data uscita	1852
RO - RAPPORTO	
ROF - RAPPORTO OPERA FINALE/ORIGINALE	
ROFF - Stadio opera	bozzetto
ROFO - Opera finale /originale	dipinto
ROFS - Soggetto opera finale/originale	angelo per San Giovanni evangelista
ROFA - Autore opera finale /originale	Appiani Andrea
ROFD - Datazione opera finale/originale	1792/ 1795
ROFC - Collocazione opera finale/originale	MI/ Milano/ Santuario di Santa Maria presso San Celso
DT - CRONOLOGIA	
DTZ - CRONOLOGIA GENERICA	
DTZG - Secolo	sec. XVIII
DTS - CRONOLOGIA SPECIFICA	
DTSI - Da	1791
DTSV - Validità	ca.
DTSF - A	1792
DTSL - Validità	ca.

DTM - Motivazione cronologia	analisi stilistica
DTM - Motivazione cronologia	bibliografia
DTM - Motivazione cronologia	documentazione
AU - DEFINIZIONE CULTURALE	
AUT - AUTORE	
AUTR - Riferimento all'intervento	esecutore
AUTM - Motivazione dell'attribuzione	analisi stilistica
AUTM - Motivazione dell'attribuzione	bibliografia
AUTM - Motivazione dell'attribuzione	documentazione
AUTN - Nome scelto	Appiani Andrea
AUTA - Dati anagrafici	1754/ 1817
AUTH - Sigla per citazione	10000563
CMM - COMMITTENZA	
CMMN - Nome	Fabbriceria del Santuario di Santa Maria presso San Celso
CMMD - Data	1791
CMMC - Circostanza	decorazione della cupola della chiesa
CMMF - Fonte	documentazione
MT - DATI TECNICI	
MTC - Materia e tecnica	carta tinta/ matita/ gessetto
MIS - MISURE	
MISU - Unità	mm.
MISA - Altezza	300
MISL - Larghezza	463
FRM - Formato	rettangolare
CO - CONSERVAZIONE	
STC - STATO DI CONSERVAZIONE	
STCC - Stato di conservazione	buono
DA - DATI ANALITICI	
DES - DESCRIZIONE	
DESO - Indicazioni sull'oggetto	carta avorio ingiallita preparata sul recto in color paglierino
DESI - Codifica Iconclass	11 G 19 2
DESS - Indicazioni sul soggetto	NR (recupero pregresso)
STM - STEMMI, EMBLEMI, MARCHI	
STMC - Classe di appartenenza	timbro
STMQ - Qualificazione	amministrativo
STMI - Identificazione	I.R. Accademia di Belle Arti di Milano

STMP - Posizione	recto, in basso al centro
STMD - Descrizione	Timbro di forma circolare che presenta sul bordo esterno la scritta a lettere capitali "I.R. ACCADEMIA DI BELLE ARTI DI MILANO" e all'interno una civetta ad ali spiegate su una tavolozza di pittore
NSC - Notizie storico-critiche	Il disegno fa parte di un gruppo di 30 disegni di Andrea Appiani relativi al ciclo a fresco dipinto nella cupola di Santa Maria presso San Celso (1792-1795), acquistati dall'Accademia di Brera nel 1852 da G. Appiani e C. Possenti. Si tratta per lo più di studi accurati preparatori per l'opera a fresco, eseguiti tra il 1791, quando Appiani si recherà a Parma, Bologna, Firenze, Roma e Napoli, e il 1792, data di inizio dei lavori. Dei trenta disegni acquistati ne sono stati rinvenuti 22. Il disegno comprende due studi per lo stesso angelo: a sinistra per l'angelo sotto l'evangelista Giovanni (pennacchio) di cui nella versione finale viene mantenuta la posa di braccia e busto, mentre mutata è quella del volto. A sinistra è lo studio del volto dello stesso angelo quale sarà nella versione finale.
TU - CONDIZIONE GIURIDICA E VINCOLI	
ACQ - ACQUISIZIONE	
ACQT - Tipo acquisizione	acquisto
ACQN - Nome	Strigelli Appiani Giuseppina e Possenti Ing. Carlo
ACQD - Data acquisizione	1852
ACQL - Luogo acquisizione	MI/ Milano
CDG - CONDIZIONE GIURIDICA	
CDGG - Indicazione generica	proprietà Stato
CDGS - Indicazione specifica	Accademia di Belle Arti di Brera
CDGI - Indirizzo	Via Brera, 28 - 20121 Milano (MI)
DO - FONTI E DOCUMENTI DI RIFERIMENTO	
FTA - DOCUMENTAZIONE FOTOGRAFICA	
FTAX - Genere	documentazione allegata
FTAP - Tipo	fotografia b/n
FTAN - Codice identificativo	SBAS MI 069673/SB
FNT - FONTI E DOCUMENTI	
FNTP - Tipo	carta sciolta
FNTT - Denominazione	Archivio storico dell'Accademia di Belle Arti di Brera
FNTD - Data	1885
FNTF - Foglio/Carta	414
FNTN - Nome archivio	Accademia di Belle Arti di Brera
FNTS - Posizione	TEA E. M II 1
FNTI - Codice identificativo	NR (recupero pregresso)
BIB - BIBLIOGRAFIA	
BIBX - Genere	bibliografia di confronto
BIBA - Autore	Descrizione opera fresco
BIBD - Anno di edizione	1797
BIBH - Sigla per citazione	00000508

BIBN - V., pp., nn.	pp. V-VI
BIB - BIBLIOGRAFIA	
BIBX - Genere	bibliografia di confronto
BIBA - Autore	Beretta G.
BIBD - Anno di edizione	1848
BIBH - Sigla per citazione	00000494
BIBN - V., pp., nn.	pp. 128-130
BIB - BIBLIOGRAFIA	
BIBX - Genere	bibliografia di confronto
BIBA - Autore	Nicodemi G.
BIBD - Anno di edizione	1915
BIBH - Sigla per citazione	00000550
BIBN - V., pp., nn.	p. 102-106
BIB - BIBLIOGRAFIA	
BIBX - Genere	bibliografia di confronto
BIBA - Autore	Nicodemi G.
BIBD - Anno di edizione	1944
BIBH - Sigla per citazione	00000744
BIBI - V., tavv., figg.	tavv. V-VI
BIB - BIBLIOGRAFIA	
BIBX - Genere	bibliografia di confronto
BIBA - Autore	Samek Ludovici S.
BIBD - Anno di edizione	1959
BIBH - Sigla per citazione	00000538
BIBN - V., pp., nn.	v. XIII p. 558
BIB - BIBLIOGRAFIA	
BIBX - Genere	bibliografia di confronto
BIBA - Autore	Ronchi M.
BIBD - Anno di edizione	1963
BIBH - Sigla per citazione	00000743
BIBN - V., pp., nn.	pp. 1-4
BIB - BIBLIOGRAFIA	
BIBX - Genere	bibliografia di confronto
BIBA - Autore	Reggiori F.
BIBD - Anno di edizione	1968
BIBH - Sigla per citazione	00000632
BIBN - V., pp., nn.	p. 51
BIB - BIBLIOGRAFIA	
BIBX - Genere	bibliografia di confronto
BIBA - Autore	Precerutti Garberi M.
BIBD - Anno di edizione	1969
BIBH - Sigla per citazione	00000535

BIBN - V., pp., nn.	p. 41 nn. 43-44
BIBI - V., tavv., figg.	tav. 33 fig. 43, tav. 34 fig. 44
BIB - BIBLIOGRAFIA	
BIBX - Genere	bibliografia di confronto
BIBA - Autore	Brizio A.M.
BIBD - Anno di edizione	1975
BIBH - Sigla per citazione	00000498
BIBN - V., pp., nn.	pp. 97-98 n. 86, p. 381 n. 86
BIB - BIBLIOGRAFIA	
BIBX - Genere	bibliografia di confronto
BIBA - Autore	Zanchi A.
BIBD - Anno di edizione	1995
BIBH - Sigla per citazione	00000545
BIBN - V., pp., nn.	pp. 123-131
BIBI - V., tavv., figg.	tav. XI fig. 17
AD - ACCESSO AI DATI	
ADS - SPECIFICHE DI ACCESSO AI DATI	
ADSP - Profilo di accesso	1
ADSM - Motivazione	scheda contenente dati liberamente accessibili
CM - COMPILAZIONE	
CMP - COMPILAZIONE	
CMPD - Data	1995
CMPN - Nome	Pivetta M.
FUR - Funzionario responsabile	Maderna V.
RVM - TRASCRIZIONE PER INFORMATIZZAZIONE	
RVMD - Data	2001
RVMN - Nome	Faraoni M.
AGG - AGGIORNAMENTO - REVISIONE	
AGGD - Data	2006
AGGN - Nome	ARTPAST/ Cresseri M.
AGGF - Funzionario responsabile	NR (recupero pregresso)