# SCHEDA

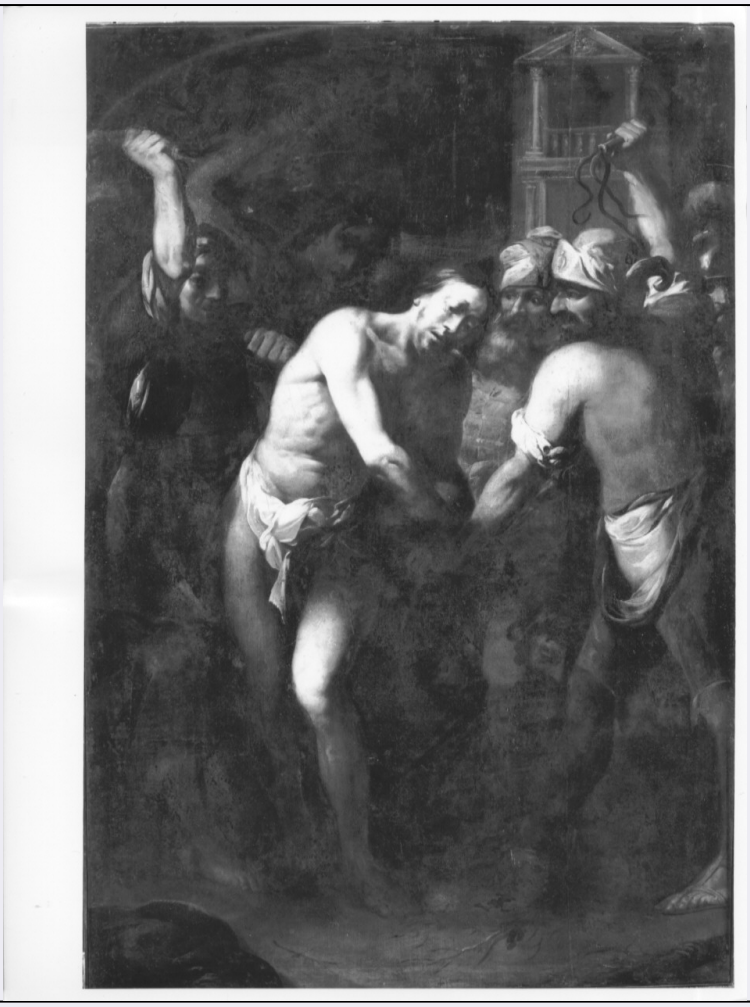

| | |
|---|---|
| **CD - CODICI** | |
| **TSK - Tipo scheda** | OA |
| **LIR - Livello ricerca** | C |
| **NCT - CODICE UNIVOCO** | |
| **NCTR - Codice regione** | 03 |
| **NCTN - Numero catalogo generale** | 00203733 |
| **ESC - Ente schedatore** | S27 |
| **ECP - Ente competente** | S27 |
| **RV - RELAZIONI** | |
| **ROZ - Altre relazioni** | 0300203733 |
| **OG - OGGETTO** | |
| **OGT - OGGETTO** | |
| **OGTD - Definizione** | dipinto |
| **SGT - SOGGETTO** | |
| **SGTI - Identificazione** | flagellazione di Cristo |
| **SGTT - Titolo** | Flagellazione di Cristo |
| **LC - LOCALIZZAZIONE GEOGRAFICO-AMMINISTRATIVA** | |
| **PVC - LOCALIZZAZIONE GEOGRAFICO-AMMINISTRATIVA ATTUALE** | |
| **PVCS - Stato** | Italia |

| | |
|---|---|
| **PVCR - Regione** | Lombardia |
| **PVCP - Provincia** | MI |
| **PVCC - Comune** | Milano |
| **LDC - COLLOCAZIONE SPECIFICA** | |
| **LDCT - Tipologia** | ospedale |
| **LDCN - Denominazione** | Azienda ospedaliera Fatebenefratelli e oftalmico |
| **LDCU - Denominazione spazio viabilistico** | corso di Porta Nuova, 23 |
| **UB - UBICAZIONE E DATI PATRIMONIALI** | |
| **UBO - Ubicazione originaria** | SC |
| **INV - INVENTARIO DI MUSEO O SOPRINTENDENZA** | |
| **INVN - Numero** | 38080 |
| **INVD - Data** | 2002 |
| **INV - INVENTARIO DI MUSEO O SOPRINTENDENZA** | |
| **INVN - Numero** | 11633 |
| **INVD - Data** | 1995 |
| **STI - STIMA** | |
| **LA - ALTRE LOCALIZZAZIONI GEOGRAFICO-AMMINISTRATIVE** | |
| **TCL - Tipo di localizzazione** | luogo di deposito |
| **PRV - LOCALIZZAZIONE GEOGRAFICO-AMMINISTRATIVA** | |
| **PRVR - Regione** | Lombardia |
| **PRVP - Provincia** | MI |
| **PRVC - Comune** | Milano |
| **PRC - COLLOCAZIONE SPECIFICA** | |
| **PRCT - Tipologia** | chiesa |
| **PRCD - Denominazione** | Chiesa di San Giovanni di Dio |
| **PRCC - Complesso monumentale di appartenenza** | Ospedale Fatebenefratelli e oftalmico di Milano |
| **PRCS - Specifiche** | navata sinistra |
| **PRD - DATA** | |
| **PRDI - Data ingresso** | 1937 post |
| **DT - CRONOLOGIA** | |
| **DTZ - CRONOLOGIA GENERICA** | |
| **DTZG - Secolo** | sec. XVII |
| **DTZS - Frazione di secolo** | terzo quarto |
| **DTS - CRONOLOGIA SPECIFICA** | |
| **DTSI - Da** | 1650 |
| **DTSF - A** | 1674 |
| **DTM - Motivazione cronologia** | bibliografia |
| **AU - DEFINIZIONE CULTURALE** | |
| **AUT - AUTORE** | |
| **AUTS - Riferimento** | |

| | |
|---|---|
| **all'autore** | attribuito |
| **AUTR - Riferimento all'intervento** | esecutore |
| **AUTM - Motivazione dell'attribuzione** | bibliografia |
| **AUTN - Nome scelto** | Procaccini Ercole il Giovane detto Procaccini il Giovane |
| **AUTA - Dati anagrafici** | 1596/ 1676 |
| **AUTH - Sigla per citazione** | 10008648 |
| **MT - DATI TECNICI** | |
| **MTC - Materia e tecnica** | tela/ pittura a olio |
| **MIS - MISURE** | |
| **MISA - Altezza** | 230 |
| **MISL - Larghezza** | 156 |
| **CO - CONSERVAZIONE** | |
| **STC - STATO DI CONSERVAZIONE** | |
| **STCC - Stato di conservazione** | discreto |
| **DA - DATI ANALITICI** | |
| **DES - DESCRIZIONE** | |
| **DESO - Indicazioni sull'oggetto** | NR (recupero pregresso) |
| **DESI - Codifica Iconclass** | 73 D 35 12 |
| **DESS - Indicazioni sul soggetto** | NR (recupero pregresso) |
| **TU - CONDIZIONE GIURIDICA E VINCOLI** | |
| **CDG - CONDIZIONE GIURIDICA** | |
| **CDGG - Indicazione generica** | proprietà Ente pubblico non territoriale |
| **CDGS - Indicazione specifica** | Azienda ospedaliera Fatebenefratelli e oftalmico |
| **CDGI - Indirizzo** | corso di Porta Nuova, 23 - 20100 Milano (MI) |
| **DO - FONTI E DOCUMENTI DI RIFERIMENTO** | |
| **FTA - DOCUMENTAZIONE FOTOGRAFICA** | |
| **FTAX - Genere** | documentazione allegata |
| **FTAP - Tipo** | fotografia b/n |
| **FTAN - Codice identificativo** | SBAS MI 210160/S |
| **BIB - BIBLIOGRAFIA** | |
| **BIBX - Genere** | bibliografia specifica |
| **BIBA - Autore** | Spiriti A. |
| **BIBD - Anno di edizione** | 1992 |
| **BIBH - Sigla per citazione** | 00000808 |
| **BIBN - V., pp., nn.** | pp. 122-123 |
| **BIBI - V., tavv., figg.** | fig. 156 |
| **AD - ACCESSO AI DATI** | |

| | |
|---|---|
| **ADS - SPECIFICHE DI ACCESSO AI DATI** | |
| **ADSP - Profilo di accesso** | 1 |
| **ADSM - Motivazione** | scheda contenente dati liberamente accessibili |
| **CM - COMPILAZIONE** | |
| **CMP - COMPILAZIONE** | |
| **CMPD - Data** | 2002 |
| **CMPN - Nome** | Vertechy A. |
| **FUR - Funzionario responsabile** | Maderna V. |
| **RVM - TRASCRIZIONE PER INFORMATIZZAZIONE** | |
| **RVMD - Data** | 2002 |
| **RVMN - Nome** | Vertechy A. |
| **AGG - AGGIORNAMENTO - REVISIONE** | |
| **AGGD - Data** | 2006 |
| **AGGN - Nome** | ARTPAST/ Cresseri M. |
| **AGGF - Funzionario responsabile** | NR (recupero pregresso) |
| **AN - ANNOTAZIONI** | |
| **OSS - Osservazioni** | Del dipinto non è stata rintracciata alcuna documentazione che ne testimoni la provenienza o l'originaria destinazione. Spiriti ipotizza una prima collocazione presso una cappella della chiesa di Santa Maria in Aracoeli, presso l'antico edificio dell'Ospedale tra le attuali vie Fatebenefratelli e corso di Porta Nuova, demolita nel 1937 (Spiriti A., 1992, p. 122). |