

SCHEDA

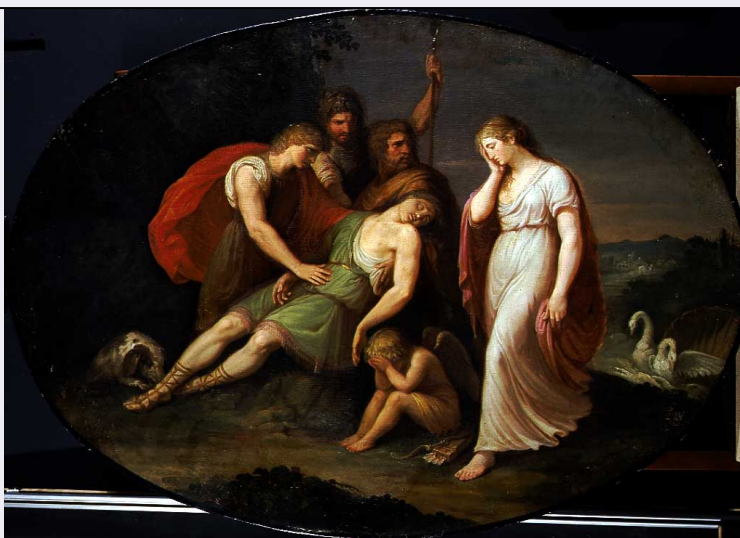

CD - CODICI

TSK - Tipo scheda	OA
LIR - Livello ricerca	C
NCT - CODICE UNIVOCO	
NCTR - Codice regione	03
NCTN - Numero catalogo generale	00183100
ESC - Ente schedatore	S27
ECP - Ente competente	S27

RV - RELAZIONI

ROZ - Altre relazioni	0300183097
-----------------------	------------

OG - OGGETTO

OGT - OGGETTO

OGTD - Definizione	dipinto
OGTV - Identificazione	opera isolata

SGT - SOGGETTO

SGTI - Identificazione	Venere piange la morte di Adone
SGTT - Titolo	La morte di Adone

LC - LOCALIZZAZIONE GEOGRAFICO-AMMINISTRATIVA

PVC - LOCALIZZAZIONE GEOGRAFICO-AMMINISTRATIVA ATTUALE

PVCS - Stato	Italia
PVCR - Regione	Lombardia
PVCP - Provincia	MI
PVCC - Comune	Milano

LDC - COLLOCAZIONE SPECIFICA

LDCT - Tipologia	palazzo
LDCQ - Qualificazione	statale
LDCN - Denominazione	Pinacoteca di Brera
LDCC - Complesso monumentale di	Palazzo di Brera

appartenenza	
LDCU - Denominazione spazio viabilistico	via Brera, 28
LDCM - Denominazione raccolta	Pinacoteca di Brera

UB - UBICAZIONE E DATI PATRIMONIALI

INV - INVENTARIO DI MUSEO O SOPRINTENDENZA

INVN - Numero	Reg. Cron. 7384
INVD - Data	NR (recupero pregresso)

LA - ALTRE LOCALIZZAZIONI GEOGRAFICO-AMMINISTRATIVE

TCL - Tipo di localizzazione luogo di provenienza

PRV - LOCALIZZAZIONE GEOGRAFICO-AMMINISTRATIVA

PRVR - Regione	Lombardia
PRVP - Provincia	MI
PRVC - Comune	Milano

PRC - COLLOCAZIONE SPECIFICA

PRCT - Tipologia	palazzo
PRCQ - Qualificazione	privato
PRCD - Denominazione	Palazzo Melzi
PRCC - Complesso monumentale di appartenenza	Palazzo Melzi
PRCM - Denominazione raccolta	Collezione privata Melzi
PRCS - Specifiche	(corso di Porta Nuova ora via Manzoni; nel Salotto dorato; palazzo danneggiato dalla guerra e distrutto dalla speculazione edilizia postbellica)

PRD - DATA

PRDI - Data ingresso	1790 post
PRDU - Data uscita	1901 post

LA - ALTRE LOCALIZZAZIONI GEOGRAFICO-AMMINISTRATIVE

TCL - Tipo di localizzazione luogo di provenienza

PRV - LOCALIZZAZIONE GEOGRAFICO-AMMINISTRATIVA

PRVR - Regione	Lombardia
PRVP - Provincia	MI
PRVC - Comune	Milano

PRC - COLLOCAZIONE SPECIFICA

PRCM - Denominazione raccolta	Collezione privata Meli Lupi di Soragna
PRD - DATA	
PRDI - Data ingresso	1901 post
PRDU - Data uscita	1997

DT - CRONOLOGIA

DTZ - CRONOLOGIA GENERICA

DTZG - Secolo	sec. XVIII
DTS - CRONOLOGIA SPECIFICA	
DTSI - Da	1792
DTSV - Validità	post
DTSF - A	1796
DTSL - Validità	ca.
DTM - Motivazione cronologia	analisi stilistica
DTM - Motivazione cronologia	bibliografia
ADT - Altre datazioni	1805/ 1810
ADT - Altre datazioni	1990/ 1992
AU - DEFINIZIONE CULTURALE	
AUT - AUTORE	
AUTR - Riferimento all'intervento	esecutore
AUTM - Motivazione dell'attribuzione	analisi stilistica
AUTM - Motivazione dell'attribuzione	bibliografia
AUTN - Nome scelto	Appiani Andrea
AUTA - Dati anagrafici	1754/ 1817
AUTH - Sigla per citazione	10000563
MT - DATI TECNICI	
MTC - Materia e tecnica	tela/ pittura a olio
MIS - MISURE	
MISA - Altezza	81
MISL - Larghezza	112
FRM - Formato	ovale
CO - CONSERVAZIONE	
STC - STATO DI CONSERVAZIONE	
STCC - Stato di conservazione	buono
RS - RESTAURI	
RST - RESTAURI	
RSTD - Data	1997
RSTE - Ente responsabile	SBAS MI
RSTN - Nome operatore	studio Ferriani Beccaria
DA - DATI ANALITICI	
DES - DESCRIZIONE	
DESO - Indicazioni sull'oggetto	NR (recupero pregresso)
DESI - Codifica Iconclass	92 C 49 2
DESS - Indicazioni sul soggetto	NR (recupero pregresso)
	Si tratta di una serie di quattro dipinti di soggetto mitologico. Carotti

NSC - Notizie storico-critiche

nel pubblicare i quattro ovali conservati nel Salotto dorato di Palazzo Melzi li diceva eseguiti poco dopo il 1805 e terminati entro il 1810; ciò a motivo dei tempi di costruzione dell'edificio iniziato da Giocondo Albertolli nel 1805 cui Appiani era legato da sodale rapporto di collaborazione artistica. E d'altra parte le cornici dei quattro dipinti ben si intonavano alla decorazione inventata dal grande decoratore e architetto per gli interni di casa Melzi. Il primo a revocare in dubbio una datazione così tardiva è Sannazzaro (1994): lo studioso rilevava l'assenza del risentito plasticismo tipico della pittura di Appiani all'inizio del nuovo secolo mentre riscontrava ancora aderenze stilistiche con opere condotte a termine tra l'inizio degli anni '90 e il ritorno dal viaggio romano del '92. Per ciò che attiene la committenza, escluso per motivi cronologici che si tratti di Gaetano Melzi Malingegni, celebre bibliofilo e coltissimo letterato, si può forse ipotizzare che si tratti di una commissione di Giacomo Melzi e dunque i dipinti sarebbero giunti in Palazzo Melzi con parte della raccolta di quest'ultimo. Questi era in rapporti con Appiani alla fine degli anni '90 del Settecento a motivo di interessi legati all'acquisto di opere d'arte. Ancora, come ultima ipotesi è da considerare quale possibile committente, Francesco Melzi d'Eril, duca di Lodi. In tal caso i dipinti potrebbero risalire agli inizi degli '90 e non dopo il '96, poichè ben poco tempo sembra restasse al duca per interessarsi di acquisti d'arte a causa dei pressanti impegni politici. Su di ciò resta un'interessante epistolario che denuncia i legami tra Appiani e Francesco Melzi (cfr. Ceriana, 1999).

TU - CONDIZIONE GIURIDICA E VINCOLI**ACQ - ACQUISIZIONE**

ACQT - Tipo acquisizione	acquisto
ACQN - Nome	Ministero per i beni e attività culturali
ACQD - Data acquisizione	1997
ACQL - Luogo acquisizione	MI/ Milano

CDG - CONDIZIONE GIURIDICA

CDGG - Indicazione generica	proprietà Stato
CDGS - Indicazione specifica	Pinacoteca di Brera
CDGI - Indirizzo	Via Brera, 28 - 20121 Milano (MI)

DO - FONTI E DOCUMENTI DI RIFERIMENTO**FTA - DOCUMENTAZIONE FOTOGRAFICA**

FTAX - Genere	documentazione allegata
FTAP - Tipo	diapositiva colore
FTAN - Codice identificativo	SBAS MI 058914/C

BIB - BIBLIOGRAFIA

BIBX - Genere	bibliografia specifica
BIBA - Autore	Acquisizioni Donazioni
BIBD - Anno di edizione	1999
BIBH - Sigla per citazione	00000555
BIBN - V., pp., nn.	v. II, pp. 170-173
BIBI - V., tavv., figg.	v. II, p. 171d

AD - ACCESSO AI DATI**ADS - SPECIFICHE DI ACCESSO AI DATI****ADSP - Profilo di accesso**

1

ADSM - Motivazione

scheda contenente dati liberamente accessibili

CM - COMPILAZIONE**CMP - COMPILAZIONE****CMPD - Data**

1999

CMPN - Nome

De Francesco A.

**FUR - Funzionario
responsabile**

Maderna V.

RVM - TRASCRIZIONE PER INFORMATIZZAZIONE**RVMD - Data**

1999

RVMN - Nome

De Francesco A.

AGG - AGGIORNAMENTO - REVISIONE**AGGD - Data**

2006

AGGN - Nome

ARTPAST/ Cresseri M.

**AGGF - Funzionario
responsabile**

NR (recupero pregresso)

AN - ANNOTAZIONI**OSS - Osservazioni**

ADT: 1805/ 1810 (Carotti, 1901); 1990/ 1992 (Sannazzaro, 1990)