

SCHEDA

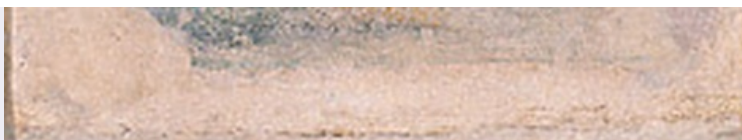

**CD - CODICI****TSK - Tipo scheda** OA**LIR - Livello ricerca** C**NCT - CODICE UNIVOCO****NCTR - Codice regione** 03**NCTN - Numero catalogo generale** 00097773**ESC - Ente schedatore** S27**ECP - Ente competente** S27**RV - RELAZIONI****RVE - STRUTTURA COMPLESSA****RVEL - Livello** 15**RVER - Codice bene radice** 0300097773**OG - OGGETTO****OGT - OGGETTO****OGTD - Definizione** dipinto**OGTV - Identificazione** ciclo**OGTN - Denominazione /dedicazione** affreschi della Cappella di San Giuseppe in Santa Maria della Pace**SGT - SOGGETTO****SGTI - Identificazione** San Giuseppe e Maria Vergine dopo le nozze**SGTT - Titolo** San Giuseppe e Maria Vergine dopo le nozze**LC - LOCALIZZAZIONE GEOGRAFICO-AMMINISTRATIVA****PVC - LOCALIZZAZIONE GEOGRAFICO-AMMINISTRATIVA ATTUALE****PVCS - Stato** Italia**PVCR - Regione** Lombardia**PVCP - Provincia** MI**PVCC - Comune** Milano**LDC - COLLOCAZIONE SPECIFICA****LDCT - Tipologia** palazzo**LDCQ - Qualificazione** statale**LDCN - Denominazione** Pinacoteca di Brera**LDCC - Complesso monumentale di appartenenza** Palazzo di Brera**LDCU - Denominazione spazio viabilistico** via Brera, 28**LDCM - Denominazione raccolta** Pinacoteca di Brera**LDCS - Specifiche** Sala XII

UB - UBICAZIONE E DATI PATRIMONIALI**INV - INVENTARIO DI MUSEO O SOPRINTENDENZA**

INVN - Numero	Reg. Cron. 4 (?)
INVD - Data	NR (recupero pregresso)

LA - ALTRE LOCALIZZAZIONI GEOGRAFICO-AMMINISTRATIVE

TCL - Tipo di localizzazione	luogo di provenienza
-------------------------------------	----------------------

PRV - LOCALIZZAZIONE GEOGRAFICO-AMMINISTRATIVA

PRVR - Regione	Lombardia
PRVP - Provincia	MI
PRVC - Comune	Milano

PRC - COLLOCAZIONE SPECIFICA

PRCT - Tipologia	chiesa
PRCQ - Qualificazione	conventuale francescana
PRCD - Denominazione	Chiesa di Santa Maria della Pace
PRCS - Specifiche	Cappella di San Giuseppe (ultima cappella a sinistra)

PRD - DATA

PRDI - Data ingresso	1520 ca.
PRDU - Data uscita	1805

DT - CRONOLOGIA**DTZ - CRONOLOGIA GENERICA**

DTZG - Secolo	sec. XVI
DTZS - Frazione di secolo	primo quarto

DTS - CRONOLOGIA SPECIFICA

DTSI - Da	1520
DTSV - Validità	ca.
DTSF - A	1521
DTSL - Validità	ca.
DTM - Motivazione cronologia	analisi stilistica
DTM - Motivazione cronologia	bibliografia

AU - DEFINIZIONE CULTURALE**AUT - AUTORE**

AUTM - Motivazione dell'attribuzione	analisi stilistica
AUTM - Motivazione dell'attribuzione	bibliografia
AUTN - Nome scelto	Luini Bernardino
AUTA - Dati anagrafici	1485 ca./ 1532
AUTH - Sigla per citazione	10006414
AAT - Altre attribuzioni	allievo di Bramantino
AAT - Altre attribuzioni	Bramantino

MT - DATI TECNICI

MTC - Materia e tecnica	intonaco/ applicazione su tela/ pittura a fresco
--------------------------------	--

MIS - MISURE

MISA - Altezza	151
MISL - Larghezza	50
CO - CONSERVAZIONE	
STC - STATO DI CONSERVAZIONE	
STCC - Stato di conservazione	buono
RS - RESTAURI	
RST - RESTAURI	
RSTD - Data	1805
RSTE - Ente responsabile	Accademia di Belle Arti di Brera
RSTN - Nome operatore	Appiani G.
RSTR - Ente finanziatore	Accademia di Belle Arti di Brera
DA - DATI ANALITICI	
DES - DESCRIZIONE	
DESO - Indicazioni sull'oggetto	NR (recupero pregresso)
DESI - Codifica Iconclass	NR (recupero pregresso)
DESS - Indicazioni sul soggetto	Personaggi: Maria Vergine; San Giuseppe.
NSC - Notizie storico-critiche	<p>La complessità degli interventi di stacco e le lacune della relativa documentazione rendono molto problematica la ricostruzione dell'assetto originario della Cappella. Poco aiutano gli scarsi accenni delle guide antiche. Solo l'acquerello, realizzato da Ludovico Pogliaghi nel 1875 su incarico di Bertini, che riproduce la cappella prima degli ultimi interventi di stacco, fornisce alcune fondamentali indicazioni sullo stato originario della cappella. Sulle pareti Pogliaghi riproduce cornici in stucco, al tempo integre, e che dividevano le pareti laterali in sei riquadri ciascuna, distribuiti su due registri sovrapposti. La lunetta centrale incorniciava una finestra. La parete di accesso alla cappella era quasi interamente occupata dall'arco, sul cui intradosso proseguiva la decorazione delle pareti laterali, divisa in due registri. Il Pogliaghi non ha riprodotto la parete dell'altare, sulla quale avrebbe potuto trovare posto l'episodio dell' "Elezione di San Giuseppe a sposo di Maria", i "tre giovani" e "San Giuseppe e la Vergine al ritorno dalle nozze". Tutta la critica attribuisce le due figure al Luini, ad eccezione di Morelli che l'attribuì, come tutto il ciclo della cappella, ad un allievo di Bramantino vicino a Gaudenzio Ferrari. Binaghi Olivari (Pinacoteca di Brera 1988, p. 253) ritiene che la composizione della scena sia ispirata alla 'Liberazione di San Pietro' eseguita da Raffaello nella stanza di Eliodoro nel 1512. Lo schema della figura barbata vista di fronte contro il profilo luminoso della figura giovanile classica è costruito in controparte. Poichè non sono note incisioni cinquecentesche della scena, sembra probabile che Luini abbia studiato direttamente la composizione raffaellesca in quello stesso viaggio romano da cui assunse molti altri suggerimenti dalla chiesa romana di Santa Maria della Pace per questo ciclo nell'omonima chiesa milanese.</p>
TU - CONDIZIONE GIURIDICA E VINCOLI	
CDG - CONDIZIONE GIURIDICA	
CDGG - Indicazione generica	proprietà Stato

CDGS - Indicazione specifica	Pinacoteca di Brera
CDGI - Indirizzo	Via Brera, 28 - 20121 Milano (MI)
DO - FONTI E DOCUMENTI DI RIFERIMENTO	
FTA - DOCUMENTAZIONE FOTOGRAFICA	
FTAX - Genere	documentazione allegata
FTAP - Tipo	diapositiva colore
FTAN - Codice identificativo	SBAS MI 037251/C
BIB - BIBLIOGRAFIA	
BIBX - Genere	bibliografia specifica
BIBA - Autore	Pinacoteca Brera
BIBD - Anno di edizione	1988
BIBH - Sigla per citazione	00000361
BIBN - V., pp., nn.	p. 249, n. 131 o
AD - ACCESSO AI DATI	
ADS - SPECIFICHE DI ACCESSO AI DATI	
ADSP - Profilo di accesso	1
ADSM - Motivazione	scheda contenente dati liberamente accessibili
CM - COMPILAZIONE	
CMP - COMPILAZIONE	
CMPD - Data	2006
CMPN - Nome	Cresseri M.
FUR - Funzionario responsabile	Maderna V.
RVM - TRASCRIZIONE PER INFORMATIZZAZIONE	
RVMD - Data	2006
RVMN - Nome	Cresseri M.
AGG - AGGIORNAMENTO - REVISIONE	
AGGD - Data	2006
AGGN - Nome	ARTPAST/ Cresseri M.
AGGF - Funzionario responsabile	NR (recupero pregresso)
AN - ANNOTAZIONI	
OSS - Osservazioni	Il 24 agosto 1804 Andrea Appiani riceve 4.000 lire per procedere al distacco dei più pregevoli dipinti della chiesa; l'operazione fu, verosimilmente condotta in pochi mesi, forse da Giuseppe Appiani, allora restauratore della Pinacoteca. I documenti non precisano però quali affreschi furono staccati in quell'anno; un ulteriore intervento di stacchi, non meglio precisati, fu attuato fra il giugno del 1819 e l'agosto del 1820 da Stefano Barezzi. Grazie all'accenno - da parte del restauratore - di un olio si possono identificare con una buona dose di certezza i frammenti con un "Angelo", l' "Infanzia della Vergine al Tempio" e la lunetta con "Due Angeli musicanti", come stacchi operati dal Barezzi. Nel 1875 Antonio Zanchi staccò la volta della cappella ancora "in situ" e trasportata a Brera. La cappella fu ricostruita nelle sue originarie misure e forme fra il 1901 e il 1903: il lavoro fu affidato agli Steffanoni di Bergamo. La ricostruzione tuttavia non si basò

sull'unico documento attestante l'originaria distribuzione della decorazione della Cappella (L'acquerello di Ludovico Pogliaghi del 1875), ma si aprì una porta sulla parete destra della cappella per consentire il passaggio del pubblico nel salone adiacente. si mutò posizione alla finestra della parete destra (originariamente a forma di lunetta) sulla parete destra trasformandola in un oculo sulla parete sinistra e si disposero i frammenti secondo i criteri formali di un allestimento museale. Nel riordino successivo alla seconda guerra mondiale, la porta di passaggio al salone fu spostata prima dell'arco di accesso alla cappella e questa fu isolata con una balaustra all'ingresso, il rialzo del pavimento e un altare progettati da Portaluppi.