

SCHEDA

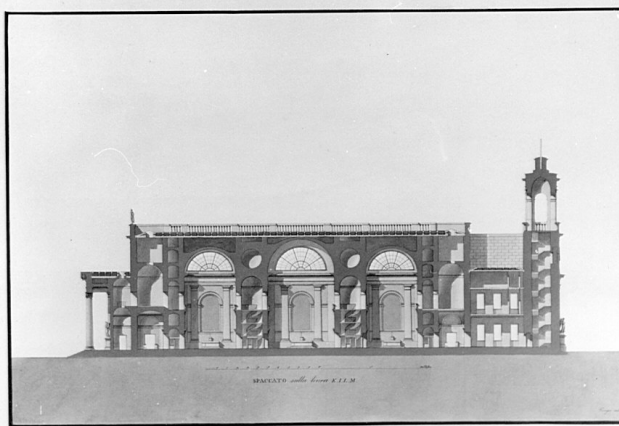
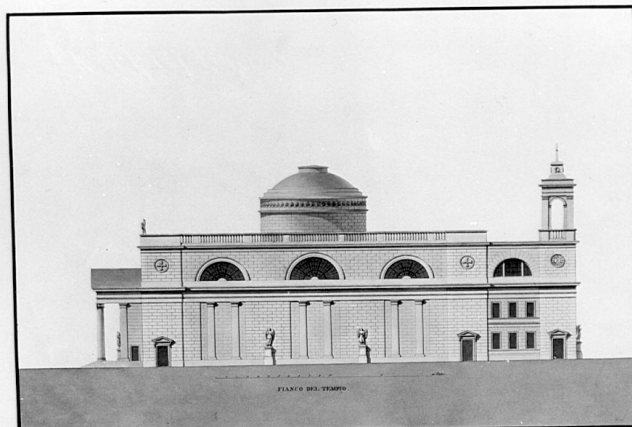

CD - CODICI

TSK - Tipo scheda S

LIR - Livello ricerca C

NCT - CODICE UNIVOCO

NCTR - Codice regione 03

NCTN - Numero catalogo generale 00158069

ESC - Ente schedatore S27

ECP - Ente competente S27

RV - RELAZIONI

ROZ - Altre relazioni 0300158067

OG - OGGETTO

OGT - OGGETTO

OGTD - Definizione stampa

SGT - SOGGETTO

SGTI - Identificazione architettura: progetto per chiesa di S. Antonio Nuovo a Trieste

SGTT - Titolo fianco e sezione longitudinale

LC - LOCALIZZAZIONE GEOGRAFICA AMMINISTRATIVA

PVC - LOCALIZZAZIONE GEOGRAFICO-AMMINISTRATIVA ATTUALE

PVCS - Stato Italia

PVCR - Regione	Lombardia
PVCP - Provincia	MI
PVCC - Comune	Milano
LDC - COLLOCAZIONE SPECIFICA	
LDCT - Tipologia	palazzo
LDCQ - Qualificazione	statale
LDCN - Denominazione	Accademia di Belle Arti di Brera
LDCC - Complesso monumentale di appartenenza	Palazzo di Brera
LDCU - Denominazione spazio viabilistico	via Brera, 28
LDCM - Denominazione raccolta	Raccolte storiche dell'Accademia di Brera
LDCS - Specifiche	Biblioteca dell'Accademia di Belle Arti di Brera, cartella MI 4
DT - CRONOLOGIA	
DTZ - CRONOLOGIA GENERICA	
DTZG - Secolo	sec. XIX
DTS - CRONOLOGIA SPECIFICA	
DTSI - Da	1829
DTSF - A	1829
DTM - Motivazione cronologia	analisi storica
AU - DEFINIZIONE CULTURALE	
AUT - AUTORE	
AUTM - Motivazione dell'attribuzione	NR (recupero pregresso)
AUTN - Nome scelto	Nobile Pietro
AUTA - Dati anagrafici	1774/ 1854
AUTH - Sigla per citazione	00002518
MT - DATI TECNICI	
MTC - Materia e tecnica	carta/ acquatinta/ acquerellatura
MIS - MISURE	
MISU - Unita'	mm.
MISA - Altezza	550
MISL - Larghezza	778
FIL - Filigrana	C & I HONIG
CO - CONSERVAZIONE	
STC - STATO DI CONSERVAZIONE	
STCC - Stato di conservazione	buono
DA - DATI ANALITICI	
DES - DESCRIZIONE	
DESI - Codifica Iconclass	NR (recupero pregresso)
	Architetture: fianco; spaccato della chiesa di S. Antonio a Trieste.

DESS - Indicazioni sul soggetto	Elementi architettonici: pronao; vestibolo; navata; tre cappelle con apertura a lunetta; vani scala a chiocciola; ringhiere; torre; vano scala all'edicola; capriate della copertura del pronao; capriate della copertura del tetto; balaustra di coronamento; alzato laterale della chiesa ; piano ionico rialzato; paretoi in bugnato liscio; due coppie di lesene; due piedistalli; tre aperture a lunetta di una balaustra; tre aperture a lunetta della cupola emisferica; tamburo. Sculture: due statue.
--	--

ISR - ISCRIZIONI

ISRC - Classe di appartenenza	documentaria
ISRS - Tecnica di scrittura	a penna
ISRP - Posizione	in basso al centro
ISRI - Trascrizione	20 KLAFTER/ SPACCATO SULLA LINEA K.I.L.M.

ISR - ISCRIZIONI

ISRC - Classe di appartenenza	documentaria
ISRS - Tecnica di scrittura	a penna
ISRP - Posizione	in alto al centro
ISRI - Trascrizione	20 KLAFTER/ FIANCO DEL TEMPIO

ISR - ISCRIZIONI

ISRC - Classe di appartenenza	documentaria
ISRS - Tecnica di scrittura	a penna
ISRP - Posizione	in basso a destra
ISRI - Trascrizione	FERINGER SCUL

STM - STEMMI, EMBLEMI, MARCHI

STMC - Classe di appartenenza	timbro a secco
STMI - Identificazione	I.R. Accademia di Belle Arti di Milano
STMP - Posizione	in basso al centro
STMD - Descrizione	NR (recupero pregresso)

NSC - Notizie storico-critiche	L'incisione fa parte di una serie di cinque fogli donati dall'autore all'Accademia di Belle Arti di Brera nel 1829. E' relativa al progetto redatto nel 1823 da P.Nobile per la chiesa di S.Antonio Nuovo a Trieste.
---------------------------------------	--

TU - CONDIZIONE GIURIDICA E VINCOLI

CDG - CONDIZIONE GIURIDICA

CDGG - Indicazione generica	proprietà Stato
CDGS - Indicazione specifica	Accademia di Belle Arti di Brera
CDGI - Indirizzo	via Brera, 28 - 20100 Milano

DO - FONTI E DOCUMENTI DI RIFERIMENTO

FTA - DOCUMENTAZIONE FOTOGRAFICA

FTAX - Genere	documentazione allegata
FTAP - Tipo	fotografia b/n

FTAN - Codice identificativo	SBAS MI 036216/LB
-------------------------------------	-------------------

AD - ACCESSO AI DATI

ADS - SPECIFICHE DI ACCESSO AI DATI

ADSP - Profilo di accesso	1
----------------------------------	---

ADSM - Motivazione	scheda contenente dati liberamente accessibili
---------------------------	--

CM - COMPILAZIONE

CMP - COMPILAZIONE

CMPD - Data	1994
--------------------	------

CMPN - Nome	Grassi R.
--------------------	-----------

FUR - Funzionario responsabile	Maderna V.
---------------------------------------	------------

RVM - TRASCRIZIONE PER INFORMATIZZAZIONE

RVMD - Data	2006
--------------------	------

RVMN - Nome	ARTPAST/ Knapp B.
--------------------	-------------------

AGG - AGGIORNAMENTO - REVISIONE

AGGD - Data	2006
--------------------	------

AGGN - Nome	ARTPAST/ Knapp B.
--------------------	-------------------

AGGF - Funzionario responsabile	NR (recupero pregresso)
--	-------------------------

AN - ANNOTAZIONI

OSS - Osservazioni	Nella scheda cartacea nella voce tecnica: incisione.
---------------------------	--