# SCHEDA

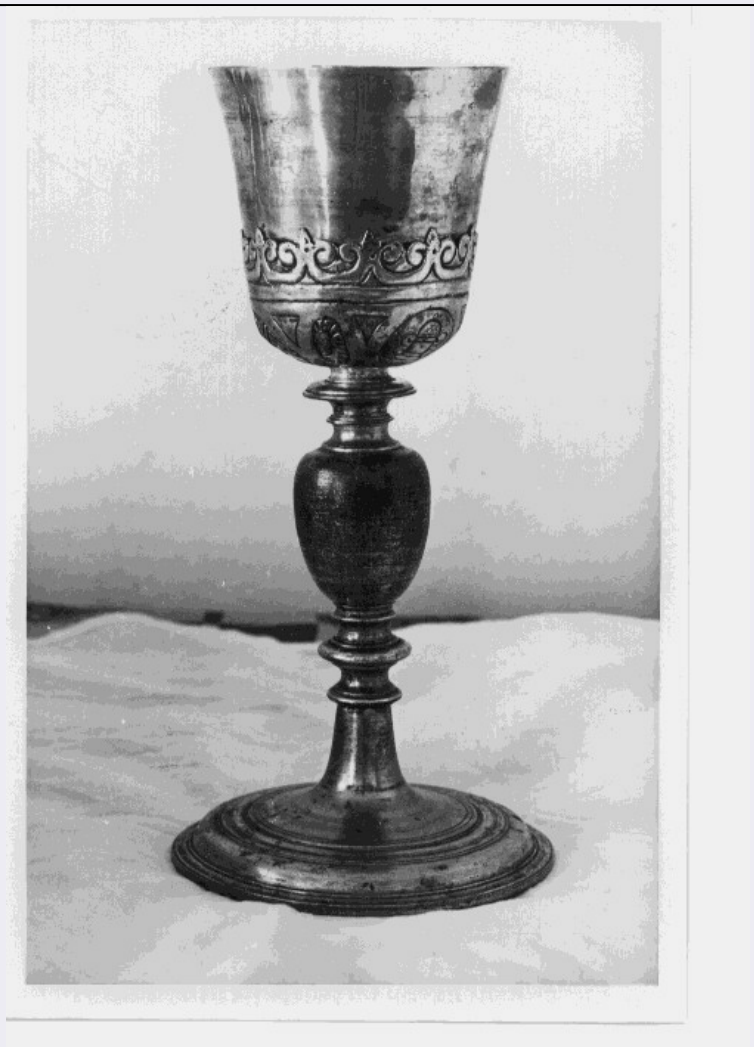

| | |
|---|---|
| **CD - CODICI** | |
| **TSK - Tipo scheda** | OA |
| **LIR - Livello ricerca** | C |
| **NCT - CODICE UNIVOCO** | |
| **NCTR - Codice regione** | 17 |
| **NCTN - Numero catalogo generale** | 00130449 |
| **ESC - Ente schedatore** | C 337 (L.160/88) |
| **ECP - Ente competente** | S24 |
| **OG - OGGETTO** | |
| **OGT - OGGETTO** | |
| **OGTD - Definizione** | calice |
| **LC - LOCALIZZAZIONE GEOGRAFICO-AMMINISTRATIVA** | |
| **PVC - LOCALIZZAZIONE GEOGRAFICO-AMMINISTRATIVA ATTUALE** | |
| **PVCS - Stato** | Italia |
| **PVCR - Regione** | Basilicata |
| **PVCP - Provincia** | PZ |
| **PVCC - Comune** | Sant'Angelo Le Fratte |
| **LDC - COLLOCAZIONE** | |

| | |
|---|---|
| **SPECIFICA** | |
| **LA - ALTRE LOCALIZZAZIONI GEOGRAFICO-AMMINISTRATIVE** | |
| **TCL - Tipo di localizzazione** | luogo di provenienza |
| **PRV - LOCALIZZAZIONE GEOGRAFICO-AMMINISTRATIVA** | |
| **PRVR - Regione** | Basilicata |
| **PRVP - Provincia** | PZ |
| **PRVC - Comune** | Sant'Angelo Le Fratte |
| **PRC - COLLOCAZIONE SPECIFICA** | |
| **DT - CRONOLOGIA** | |
| **DTZ - CRONOLOGIA GENERICA** | |
| **DTZG - Secolo** | sec. XVIII |
| **DTZS - Frazione di secolo** | fine |
| **DTS - CRONOLOGIA SPECIFICA** | |
| **DTSI - Da** | 1790 |
| **DTSV - Validità** | post |
| **DTSF - A** | 1799 |
| **DTSL - Validità** | post |
| **DTM - Motivazione cronologia** | analisi stilistica |
| **DTM - Motivazione cronologia** | bibliografia |
| **AU - DEFINIZIONE CULTURALE** | |
| **ATB - AMBITO CULTURALE** | |
| **ATBD - Denominazione** | bottega Italia meridionale |
| **ATBM - Motivazione dell'attribuzione** | analisi stilistica |
| **MT - DATI TECNICI** | |
| **MTC - Materia e tecnica** | argento |
| **MIS - MISURE** | |
| **MISA - Altezza** | 23 |
| **MISD - Diametro** | 10 |
| **MISV - Varie** | diametro coppa: 8.3 |
| **CO - CONSERVAZIONE** | |
| **STC - STATO DI CONSERVAZIONE** | |
| **STCC - Stato di conservazione** | discreto |
| **STCS - Indicazioni specifiche** | lucidato |
| **DA - DATI ANALITICI** | |
| **DES - DESCRIZIONE** | |
| **DESO - Indicazioni sull'oggetto** | base circolare decorata con motivi ad anello; fusto curvilineo; sottocoppa, traforato, decorato da figure geometriche di vario tipo; a coronamento una decorazione con profilo gigliato |
| **DESI - Codifica Iconclass** | NR (recupero pregresso) |
| **DESS - Indicazioni sul** | |

| | |
|---|---|
| **soggetto** | NR (recupero pregresso) |
| **NSC - Notizie storico-critiche** | Il calice è un prodotto artistico di buona fattura, forse destinato ad un mercato secondario vista anche l'assenza del punzone. Il disegno compositivo sembra riferibile a modelli diffusi in ambiente napoletano sul finire del '500 inizi del '600. Il linguaggio espressivo dell'argentiere mantiene una forte semplicità, quasi a testimoniare una ripresa dei modelli iconografici a distanza di tempo. |
| **TU - CONDIZIONE GIURIDICA E VINCOLI** | |
| **CDG - CONDIZIONE GIURIDICA** | |
| **CDGG - Indicazione generica** | proprietà Ente religioso cattolico |
| **DO - FONTI E DOCUMENTI DI RIFERIMENTO** | |
| **FTA - DOCUMENTAZIONE FOTOGRAFICA** | |
| **FTAX - Genere** | documentazione allegata |
| **FTAP - Tipo** | fotografia b/n |
| **FTAN - Codice identificativo** | SBAS MT 41362 E |
| **BIB - BIBLIOGRAFIA** | |
| **BIBX - Genere** | bibliografia di confronto |
| **BIBA - Autore** | Catello E./ Catello C. |
| **BIBD - Anno di edizione** | 1973 |
| **BIBH - Sigla per citazione** | 00000002 |
| **BIB - BIBLIOGRAFIA** | |
| **BIBX - Genere** | bibliografia di confronto |
| **BIBA - Autore** | Perrotti C./ Catello C. |
| **BIBD - Anno di edizione** | 1988 |
| **AD - ACCESSO AI DATI** | |
| **ADS - SPECIFICHE DI ACCESSO AI DATI** | |
| **ADSP - Profilo di accesso** | 3 |
| **ADSM - Motivazione** | scheda di bene non adeguatamente sorvegliabile |
| **CM - COMPILAZIONE** | |
| **CMP - COMPILAZIONE** | |
| **CMPD - Data** | 1993 |
| **CMPN - Nome** | Bruno G. |
| **FUR - Funzionario responsabile** | Basile A. |
| **RVM - TRASCRIZIONE PER INFORMATIZZAZIONE** | |
| **RVMD - Data** | 1996 |
| **RVMN - Nome** | Albanese F. |
| **AGG - AGGIORNAMENTO - REVISIONE** | |
| **AGGD - Data** | 2007 |
| **AGGN - Nome** | ARTPAST/ De Stefano V. |
| **AGGF - Funzionario responsabile** | NR (recupero pregresso) |