

SCHEDA

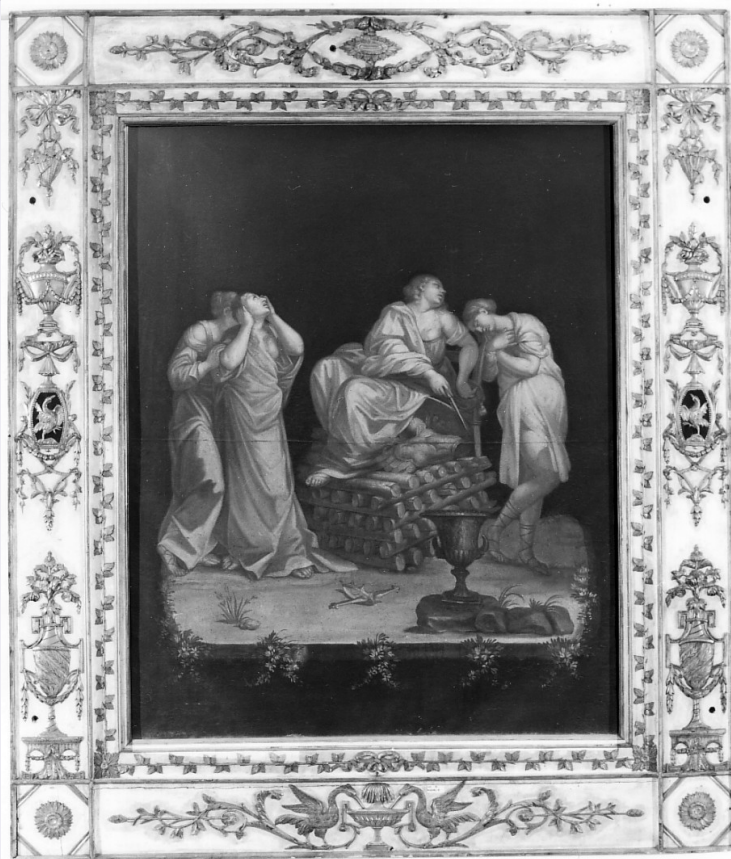

CD - CODICI

TSK - Tipo scheda OA

LIR - Livello ricerca C

NCT - CODICE UNIVOCO

NCTR - Codice regione 17

NCTN - Numero catalogo generale 00133333

ESC - Ente schedatore S24

ECP - Ente competente S24

RV - RELAZIONI

ROZ - Altre relazioni 1700133325

OG - OGGETTO

OGT - OGGETTO

OGTD - Definizione dipinto

SGT - SOGGETTO

SGTI - Identificazione morte di Didone

LC - LOCALIZZAZIONE GEOGRAFICO-AMMINISTRATIVA

PVC - LOCALIZZAZIONE GEOGRAFICO-AMMINISTRATIVA ATTUALE

PVCS - Stato Italia

PVCR - Regione Basilicata

PVCP - Provincia MT

PVCC - Comune Matera

LDC - COLLOCAZIONE SPECIFICA

LDCT - Tipologia	opificio
LDCN - Denominazione	Laboratorio di restauro-Deposito SPSAE MT
LDCU - Denominazione spazio viabilistico	Via della Tecnica
LDCS - Specifiche	deposito

LA - ALTRE LOCALIZZAZIONI GEOGRAFICO-AMMINISTRATIVE

TCL - Tipo di localizzazione	luogo di provenienza
-------------------------------------	----------------------

PRV - LOCALIZZAZIONE GEOGRAFICO-AMMINISTRATIVA

PRVR - Regione	Basilicata
PRVP - Provincia	MT
PRVC - Comune	MATERA

PRC - COLLOCAZIONE SPECIFICA

PRCT - Tipologia	palazzo
PRCQ - Qualificazione	gentilizio
PRCD - Denominazione	Palazzo Malvinni Malvezzi
PRCS - Specifiche	primo piano, "galleria", sopra la finestra

PRD - DATA

PRDU - Data uscita	2003
---------------------------	------

RO - RAPPORTO**ROF - RAPPORTO OPERA FINALE/ORIGINALE**

ROFF - Stadio opera	derivazione con varianti
ROFO - Opera finale /originale	dipinto
ROFS - Soggetto opera finale/originale	La morte di Didone
ROFA - Autore opera finale /originale	Testa Pietro
ROFD - Datazione opera finale/originale	sec. XVII/ prima metà

DT - CRONOLOGIA**DTZ - CRONOLOGIA GENERICA**

DTZG - Secolo	sec. XVIII
----------------------	------------

DTS - CRONOLOGIA SPECIFICA

DTSI - Da	1796
DTSV - Validità	ca.
DTSF - A	1796
DTSL - Validità	ca.

DTM - Motivazione cronologia	contesto
-------------------------------------	----------

AU - DEFINIZIONE CULTURALE**ATB - AMBITO CULTURALE**

ATBD - Denominazione	ambito napoletano
ATBM - Motivazione dell'attribuzione	analisi stilistica

MT - DATI TECNICI

MTC - Materia e tecnica tela/ pittura a olio

MIS - MISURE

MISA - Altezza 192

MISL - Larghezza 153

MISV - Varie misure del telaio

FRM - Formato rettangolare

CO - CONSERVAZIONE**STC - STATO DI CONSERVAZIONE**

STCC - Stato di conservazione discreto

STCS - Indicazioni specifiche crettatura

DA - DATI ANALITICI**DES - DESCRIZIONE**

DESO - Indicazioni sull'oggetto Dipinto su due pezzi di tela cuciti assieme e preparati con una leggerissi ma imprimitura. Materia pittorica povera di consistenza.

DESI - Codifica Iconclass 96 B 33 2

DESS - Indicazioni sul soggetto Soggetti profani. Personaggi: Didone; ancelle. Armi: spada. Oggetti: pira; armatura; corona; scettro; vaso. Paesaggi.

NSC - Notizie storico-critiche

Il dipinto è parte di un ciclo di quattordici tele, con soggetti mitologici ed epici, che decoravano, in qualità di sovrapporte, tre differenti ambienti del palazzo ducale, ciascuno caratterizzato da una diversa destinazione d'uso e da un proprio tema iconografico. Sei le tele della "galleria" del primo piano, menzionata nell'inventario dell'eredità del defunto Duca Domenico Malvezzi, stilato dal notaio Giuseppe Battista nel 1888 alla presenza del nipote Marco Malvezzi, nel quale, tuttavia, non vi è alcun cenno ad esse in quanto non ritenute beni mobili. Analogamente, nel contratto di acquisto del palazzo da parte della Provincia di Matera in data 20 febbraio 1960, non sono espressamente citate poiché considerate parte integrante dell'edificio e, dunque, immobili per destinazione. Si assume la data 1796, apposta sul retro della tela "Il giudizio di Paride" a datazione dell'intero ciclo. Si tratta di una derivazione parziale e con varianti dal dipinto "La morte di Didone" di Pietro Testa detto il Lucchesino, probabilmente nota attraverso una incisione di riproduzione eseguita dal fratello Giovanni Cesare, in controparte e, dunque, nello stesso verso della tela materana. Imprescindibile il confronto con le dodici tele di soggetto mitologico del palazzo Ferrà di Matera prodotte se non dalla stessa mano quantomeno dalla stessa bottega: comuni la soluzione compositiva della lastra di pietra che funge da basamento ed il fondo scuro dal quale emergono i personaggi.

TU - CONDIZIONE GIURIDICA E VINCOLI**ACQ - ACQUISIZIONE**

ACQT - Tipo acquisizione acquisto

ACQN - Nome Malvezzi Vincenzo, Eleonora, Alessandrina, Domenico

ACQD - Data acquisizione 1960

ACQL - Luogo acquisizione MT/ Matera

CDG - CONDIZIONE GIURIDICA

CDGG - Indicazione generica	proprietà Ente pubblico territoriale
CDGS - Indicazione specifica	Provincia di Matera
CDGI - Indirizzo	Via Ridola, 60 - 75100 Matera (MT)

DO - FONTI E DOCUMENTI DI RIFERIMENTO

FTA - DOCUMENTAZIONE FOTOGRAFICA

FTAX - Genere	documentazione allegata
FTAP - Tipo	fotografia b/n
FTAN - Codice identificativo	SPSAE MT E 80114

FTA - DOCUMENTAZIONE FOTOGRAFICA

FTAX - Genere	documentazione esistente
FTAP - Tipo	fotografia b/n
FTAN - Codice identificativo	SPSAE MT E 80115

FTA - DOCUMENTAZIONE FOTOGRAFICA

FTAX - Genere	documentazione esistente
FTAP - Tipo	fotografia colore
FTAN - Codice identificativo	SPSAE MT E 80511

FNT - FONTI E DOCUMENTI

FNTP - Tipo	registro
FNTA - Autore	Battista G.
FNTT - Denominazione	Inventario dell'eredità del fu Duca Domenico Malvezzi (copia)
FNTD - Data	1888
FNTN - Nome archivio	Archivio di Stato di Matera/ Fondo Malvinni Malvezzi
FNTS - Posizione	reg. 40
FNTI - Codice identificativo	NR (recupero pregresso)

MST - MOSTRE

MSTT - Titolo	I Segni dell'Arte
MSTL - Luogo	Matera
MSTD - Data	2002-2003

AD - ACCESSO AI DATI

ADS - SPECIFICHE DI ACCESSO AI DATI

ADSP - Profilo di accesso	1
ADSM - Motivazione	scheda contenente dati liberamente accessibili

CM - COMPILAZIONE

CMP - COMPILAZIONE

CMPD - Data	2004
CMPN - Nome	Di Pede M.
FUR - Funzionario responsabile	De Leo M. G.

AGG - AGGIORNAMENTO - REVISIONE

AGGD - Data	2006
AGGN - Nome	ARTPAST/ Fragasso L.

**AGGF - Funzionario
responsabile**

NR (recupero pregresso)

AN - ANNOTAZIONI

OSS - Osservazioni

/DO[1]/VDS[1]/VDST[1]: CD ROM /DO[1]/VDS[1]/VDSI[1]: MT
Palazzo Malvinni Malvezzi /DO[1]/VDS[1]/VDSP[1]: E 80114
Cornice lignea dipinta con applicazioni di fregi intagliati e dorati, ripr
oducendo motivi fogliacei, anfore, ghirlande, nastri e grifoni. Bene vinc
olato ope legis poiché di proprietà di un Ente locale.