

SCHEDA

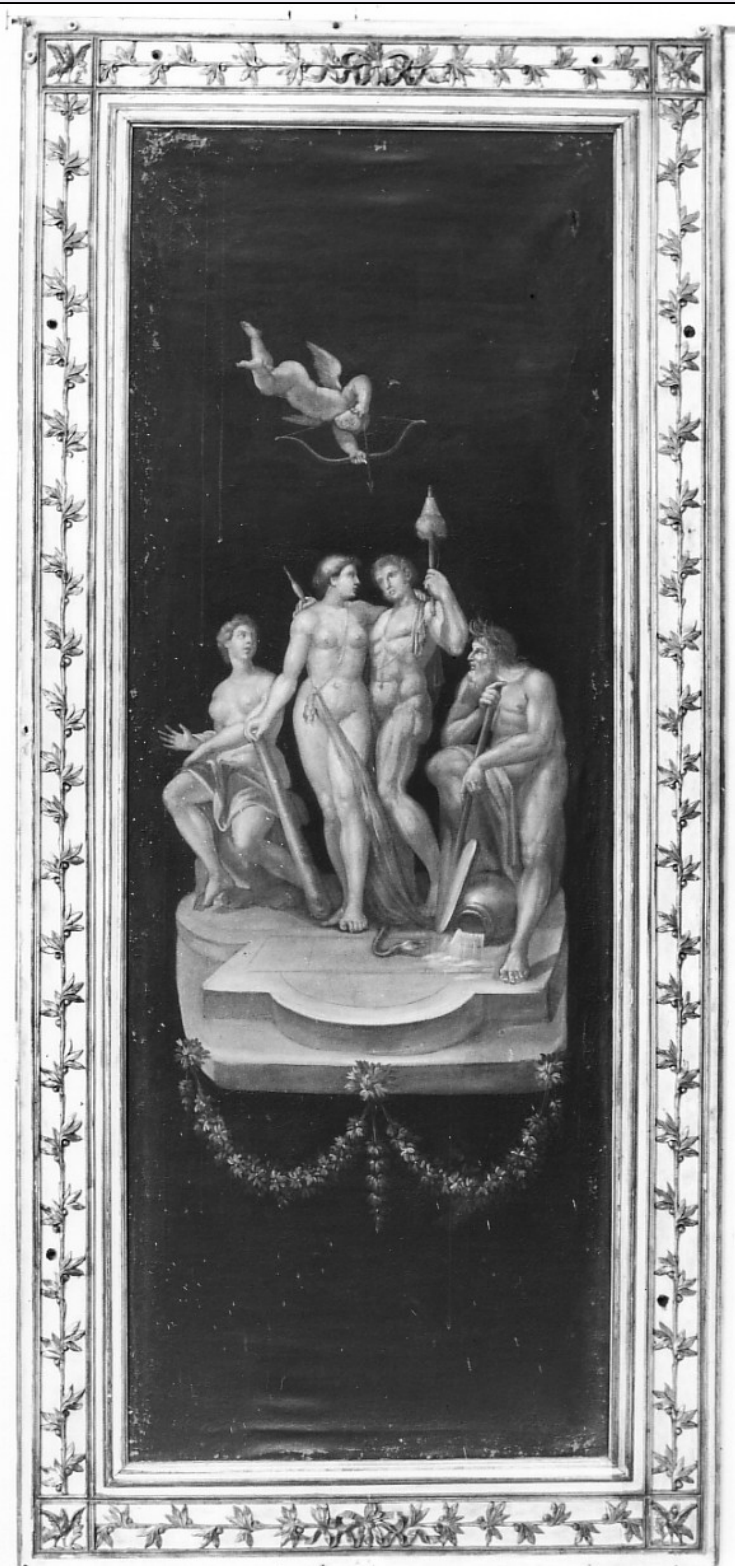

CD - CODICI

TSK - Tipo scheda OA

LIR - Livello ricerca C

NCT - CODICE UNIVOCO

NCTR - Codice regione 17

NCTN - Numero catalogo generale 00133335

ESC - Ente schedatore S24

ECP - Ente competente	S24
RV - RELAZIONI	
ROZ - Altre relazioni	1700133325
OG - OGGETTO	
OGT - OGGETTO	
OGTD - Definizione	sovrapporta
SGT - SOGGETTO	
SGTI - Identificazione	Ercole e Onfale
LC - LOCALIZZAZIONE GEOGRAFICO-AMMINISTRATIVA	
PVC - LOCALIZZAZIONE GEOGRAFICO-AMMINISTRATIVA ATTUALE	
PVCS - Stato	Italia
PVCR - Regione	Basilicata
PVCP - Provincia	MT
PVCC - Comune	Matera
LDC - COLLOCAZIONE SPECIFICA	
LDCT - Tipologia	opificio
LDCN - Denominazione	Laboratorio di restauro-Deposito SPSAE MT
LDCU - Denominazione spazio viabilistico	Via della Tecnica
LDCS - Specifiche	deposito
LA - ALTRE LOCALIZZAZIONI GEOGRAFICO-AMMINISTRATIVE	
TCL - Tipo di localizzazione	luogo di provenienza
PRV - LOCALIZZAZIONE GEOGRAFICO-AMMINISTRATIVA	
PRVR - Regione	Basilicata
PRVP - Provincia	MT
PRVC - Comune	MATERA
PRC - COLLOCAZIONE SPECIFICA	
PRCT - Tipologia	palazzo
PRCQ - Qualificazione	gentilizio
PRCD - Denominazione	Palazzo Malvinni Malvezzi
PRCS - Specifiche	primo piano, "stanza da letto seguente la galleria", porta di accesso al "camerino laterale", ovvero alla stanza attigua
PRD - DATA	
PRDU - Data uscita	2003
DT - CRONOLOGIA	
DTZ - CRONOLOGIA GENERICA	
DTZG - Secolo	sec. XVIII
DTS - CRONOLOGIA SPECIFICA	
DTSI - Da	1796
DTSV - Validità	ca.
DTSF - A	1796
DTSL - Validità	ca.
DTM - Motivazione cronologia	contesto

AU - DEFINIZIONE CULTURALE**ATB - AMBITO CULTURALE**

ATBD - Denominazione	ambito napoletano
ATBM - Motivazione dell'attribuzione	analisi stilistica

MT - DATI TECNICI

MTC - Materia e tecnica tela/ pittura a olio

MIS - MISURE

MISA - Altezza	212
MISL - Larghezza	80
MISV - Varie	misure del telaio
FRM - Formato	rettangolare

CO - CONSERVAZIONE**STC - STATO DI CONSERVAZIONE**

STCC - Stato di conservazione	discreto
STCS - Indicazioni specifiche	strappi; buchi; schizzi di calce

DA - DATI ANALITICI**DES - DESCRIZIONE**

DESO - Indicazioni sull'oggetto	NR (recupero pregresso)
DESI - Codifica Iconclass	94 L 24 : 92 D 18 (ARCO) : 25 H 21 30
DESS - Indicazioni sul soggetto	Soggetti profani: mitologia. Eroi: Ercole. Personaggi: Onfale. Divinità minori: Cupido. Figure femminili. Personificazioni: fiume.

NSC - Notizie storico-critiche

Il dipinto è parte di un ciclo di quattordici tele, con soggetti mitologici ed epici, che decoravano, in qualità di sovrapporte, tre differenti ambienti del palazzo ducale, ciascuno caratterizzato da una diversa destinazione d'uso e da un proprio tema iconografico. Quattro le tele della "stanza da letto seguente alla galleria" del primo piano, così menzionata nell'inventario dell'eredità del defunto Duca Domenico Malvezzi, stilato dal notaio Giuseppe Battista nel 1888 alla presenza del nipote Marco Malvezzi, nel quale, tuttavia, non vi è alcun cenno ad esse in quanto non ritenute beni mobili. Analogamente, nel contratto di acquisto del palazzo da parte della Provincia di Matera in data 20 febbraio 1960, non sono espressamente citate poiché considerate parte integrante dell'edificio e, dunque, immobili per destinazione. Si assume la data 1796, apposta sul retro della tela "Il giudizio di Paride" a datazione dell'intero ciclo e si ipotizza la derivazione del soggetto da un disegno o da una incisione di riproduzione di un dipinto di altro artista, come evidenziato per altre tele del medesimo ciclo. Imprescindibile il confronto con le dodici tele di soggetto mitologico del palazzo Ferrà di Matera prodotte se non dalla stessa mano quantomeno dalla stessa bottega: comuni la soluzione compositiva della lastra di pietra che funge da basamento ed il fondo scuro dal quale emergono i personaggi.

TU - CONDIZIONE GIURIDICA E VINCOLI**ACQ - ACQUISIZIONE**

ACQT - Tipo acquisizione	acquisto
---------------------------------	----------

ACQN - Nome	Malvezzi Vincenzo, Eleonora, Alessandrina,Domenico
ACQD - Data acquisizione	1960
ACQL - Luogo acquisizione	MT/ Matera
CDG - CONDIZIONE GIURIDICA	
CDGG - Indicazione generica	proprietà Ente pubblico territoriale
CDGS - Indicazione specifica	Provincia di Matera
CDGI - Indirizzo	Via Ridola, 60 - 75100 Matera (MT)
DO - FONTI E DOCUMENTI DI RIFERIMENTO	
FTA - DOCUMENTAZIONE FOTOGRAFICA	
FTAX - Genere	documentazione allegata
FTAP - Tipo	fotografia b/n
FTAN - Codice identificativo	SPSAE MT E 80126
FTA - DOCUMENTAZIONE FOTOGRAFICA	
FTAX - Genere	documentazione esistente
FTAP - Tipo	fotografia b/n
FTAN - Codice identificativo	SPSAE MT E 80127
FTA - DOCUMENTAZIONE FOTOGRAFICA	
FTAX - Genere	documentazione esistente
FTAP - Tipo	fotografia colore
FTAN - Codice identificativo	SPSAE MT E 80521
FNT - FONTI E DOCUMENTI	
FNTP - Tipo	registro
FNTA - Autore	Battista G.
FNTT - Denominazione	Inventario dell'eredità del fu Duca Domenico Malvezzi (copia)
FNTD - Data	1888
FNTN - Nome archivio	Archivio di Stato di Matera/ Fondo Malvinni Malvezzi
FNTS - Posizione	reg. 40
FNTI - Codice identificativo	NR (recupero pregresso)
MST - MOSTRE	
MSTT - Titolo	I Segni dell'Arte
MSTL - Luogo	Matera
MSTD - Data	2002-2003
AD - ACCESSO AI DATI	
ADS - SPECIFICHE DI ACCESSO AI DATI	
ADSP - Profilo di accesso	1
ADSM - Motivazione	scheda contenente dati liberamente accessibili
CM - COMPILAZIONE	
CMP - COMPILAZIONE	
CMPD - Data	2004
CMPN - Nome	Di Pede M.
FUR - Funzionario	

responsabile	De Leo M. G.
---------------------	--------------

AGG - AGGIORNAMENTO - REVISIONE	
--	--

AGGD - Data	2006
--------------------	------

AGGN - Nome	ARTPAST/ Fragasso L.
--------------------	----------------------

AGGF - Funzionario responsabile	NR (recupero pregresso)
--	-------------------------

AN - ANNOTAZIONI	
-------------------------	--

OSS - Osservazioni	/DO[1]/VDS[1]/VDST[1]: CD ROM /DO[1]/VDS[1]/VDSI[1]: MT Palazzo Malvinni Malvezzi /DO[1]/VDS[1]/VDSP[1]: E 80126 Cornice lignea dipinta con applicazioni di fregi intagliati e dorati, riproducenti motivi fogliacei, nastri e grifoni. Bene vincolato ope legis poiché di proprietà di un Ente locale.
---------------------------	---