SCHEDA

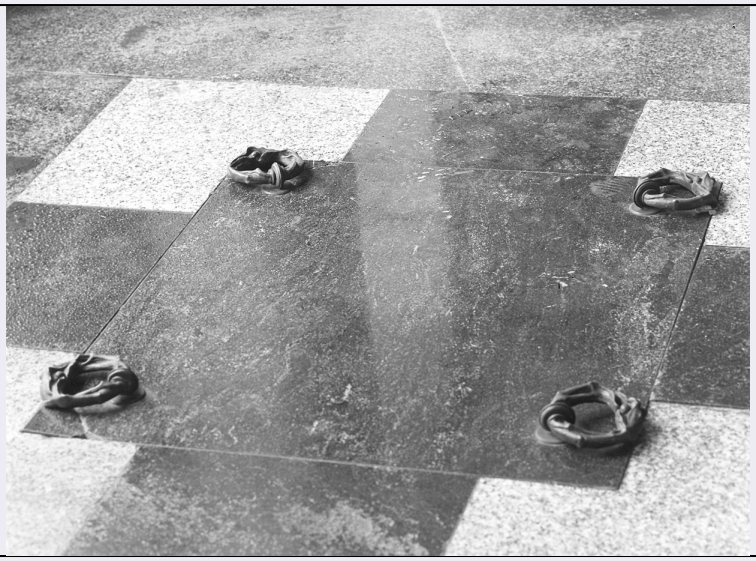

CD - CODICI	
TSK - Tipo scheda	OA
LIR - Livello ricerca	C
NCT - CODICE UNIVOCO	
NCTR - Codice regione	08
NCTN - Numero catalogo generale	00311833
ESC - Ente schedatore	S36
ECP - Ente competente	S36
RV - RELAZIONI	
RVE - STRUTTURA COMPLESSA	
RVEL - Livello	1
RVER - Codice bene radice	0800311833
RVES - Codice bene componente	0800311835
OG - OGGETTO	
OGT - OGGETTO	
OGTD - Definizione	maniglia
OGTN - Denominazione /dedicazione	famiglia Cagnoni
OGTP - Posizione	al centro della cappella
QNT - QUANTITA'	
QNTN - Numero	4
LC - LOCALIZZAZIONE GEOGRAFICO-AMMINISTRATIVA	
PVC - LOCALIZZAZIONE GEOGRAFICO-AMMINISTRATIVA ATTUALE	
PVCS - Stato	Italia
PVCR - Regione	Emilia Romagna
PVCP - Provincia	PC
PVCC - Comune	Piacenza

LDC - COLLOCAZIONE SPECIFICA	
LDCT - Tipologia	cimitero
LDCQ - Qualificazione	comunale
LDCN - Denominazione	Cimitero Comunale
LDCU - Denominazione spazio viabilistico	Via Ceno, 14
LDCS - Specifiche	settore a
DT - CRONOLOGIA	
DTZ - CRONOLOGIA GENERICA	
DTZG - Secolo	sec. XX
DTS - CRONOLOGIA SPECIFICA	
DTSI - Da	1920
DTSV - Validità	ca.
DTSF - A	1920
DTSL - Validità	ca.
DTM - Motivazione cronologia	analisi stilistica
AU - DEFINIZIONE CULTURALE	
AUT - AUTORE	
AUTM - Motivazione dell'attribuzione	analisi stilistica
AUTN - Nome scelto	Astorri Pier Enrico
AUTA - Dati anagrafici	1882/ 1926
AUTH - Sigla per citazione	00001454
MT - DATI TECNICI	
MTC - Materia e tecnica	bronzo
MIS - MISURE	
MISA - Altezza	50
MISL - Larghezza	60
MIST - Validità	ca.
CO - CONSERVAZIONE	
STC - STATO DI CONSERVAZIONE	
STCC - Stato di conservazione	discreto
DA - DATI ANALITICI	
DES - DESCRIZIONE	
DESO - Indicazioni sull'oggetto	Al centro della cappella funeraria è posta la lastra tombale ornata da quattro maniglie ad anello che si dispongono ai quattro angoli. Ogni maniglia è ritorta, nell'imitazione di un ramo, ricollegandosi alle lampade sepolcrali.
DESI - Codifica Iconclass	NR (recupero pregresso)
DESS - Indicazioni sul soggetto	NR (recupero pregresso)
	Queste maniglie fanno parte del nucleo originariamente progettato dall'Astorri per la tomba terragna Casteggio. E' questo uno degli esempi più compiuti di progettazione scultorea per l'arredo cimiteriale.

NSC - Notizie storico-critiche	Il tema della maniglia ad anello viene infatti liberamente reinterpretato dallo scultore che riesce a creare un pezzo che, partendo dall'arte decorativa industriale, recupera una diversa e più alta dignità stilistica al manufatto.
TU - CONDIZIONE GIURIDICA E VINCOLI	
CDG - CONDIZIONE GIURIDICA	
CDGG - Indicazione generica	proprietà Ente pubblico territoriale
CDGS - Indicazione specifica	Comune di Piacenza
CDGI - Indirizzo	29100 Piacenza
DO - FONTI E DOCUMENTI DI RIFERIMENTO	
FTA - DOCUMENTAZIONE FOTOGRAFICA	
FTAX - Genere	documentazione allegata
FTAP - Tipo	fotografia b/n
FTAN - Codice identificativo	SBAS PR 111173
BIB - BIBLIOGRAFIA	
BIBX - Genere	bibliografia specifica
BIBA - Autore	Vollmer H.
BIBD - Anno di edizione	1907
BIBH - Sigla per citazione	00002649
BIBN - V., pp., nn.	v. I pp. 74-75
BIB - BIBLIOGRAFIA	
BIBX - Genere	bibliografia specifica
BIBA - Autore	Polvara G.
BIBD - Anno di edizione	1923
BIBH - Sigla per citazione	00002493
BIBN - V., pp., nn.	pp. 298-305
BIB - BIBLIOGRAFIA	
BIBX - Genere	bibliografia specifica
BIBA - Autore	Pettorelli A.
BIBD - Anno di edizione	1924
BIBH - Sigla per citazione	00002752
BIBN - V., pp., nn.	pp. 5-10
BIB - BIBLIOGRAFIA	
BIBX - Genere	bibliografia specifica
BIBA - Autore	Mazzoni N.
BIBD - Anno di edizione	1927
BIBH - Sigla per citazione	00002753
BIBN - V., pp., nn.	pp. 5-12
BIB - BIBLIOGRAFIA	
BIBX - Genere	bibliografia specifica
BIBA - Autore	Deposizione Astorri
BIBD - Anno di edizione	1927

BIBH - Sigla per citazione	00002872
BIBN - V., pp., nn.	p. 189
BIB - BIBLIOGRAFIA	
BIBX - Genere	bibliografia specifica
BIBA - Autore	Strenna Piacentina
BIBD - Anno di edizione	1927
BIBH - Sigla per citazione	00002873
BIBN - V., pp., nn.	p. 34
BIB - BIBLIOGRAFIA	
BIBX - Genere	bibliografia specifica
BIBA - Autore	Aurini G.
BIBD - Anno di edizione	1927
BIBH - Sigla per citazione	00000370
BIBN - V., pp., nn.	p. 28
BIB - BIBLIOGRAFIA	
BIBX - Genere	bibliografia specifica
BIBA - Autore	Orlando U.
BIBD - Anno di edizione	1929
BIBH - Sigla per citazione	00002875
BIBN - V., pp., nn.	pp. 131-142
BIB - BIBLIOGRAFIA	
BIBX - Genere	bibliografia specifica
BIBA - Autore	Ferrari G.
BIBD - Anno di edizione	1931
BIBH - Sigla per citazione	00002876
BIBN - V., pp., nn.	p. 123
BIB - BIBLIOGRAFIA	
BIBX - Genere	bibliografia specifica
BIBA - Autore	Cimitero Piacenza
BIBD - Anno di edizione	I/XI/1956
BIBH - Sigla per citazione	00002877
BIB - BIBLIOGRAFIA	
BIBX - Genere	bibliografia specifica
BIBA - Autore	Arisi F.
BIBD - Anno di edizione	1955
BIBH - Sigla per citazione	00002878
BIBN - V., pp., nn.	p. 155
BIB - BIBLIOGRAFIA	
BIBX - Genere	bibliografia specifica
BIBA - Autore	Battaglini Di Stasio R.
BIBD - Anno di edizione	1962
BIBH - Sigla per citazione	00002879

BIBN - V., pp., nn.	v. IV pp. 493-494
BIB - BIBLIOGRAFIA	
BIBX - Genere	bibliografia specifica
BIBA - Autore	Fiorentini E. F.
BIBD - Anno di edizione	1972
BIBH - Sigla per citazione	00002769
BIBN - V., pp., nn.	pp. 70-71
BIB - BIBLIOGRAFIA	
BIBX - Genere	bibliografia specifica
BIBA - Autore	Arisi R.
BIBD - Anno di edizione	1980
BIBH - Sigla per citazione	00002105
BIBN - V., pp., nn.	pp. 627-631
BIBI - V., tavv., figg.	v. V
BIB - BIBLIOGRAFIA	
BIBX - Genere	bibliografia specifica
BIBA - Autore	Arisi Riccardi R.
BIBD - Anno di edizione	1987
BIBH - Sigla per citazione	00002880
BIBN - V., pp., nn.	pp. 16-17
BIB - BIBLIOGRAFIA	
BIBX - Genere	bibliografia specifica
BIBA - Autore	Vicario V.
BIBD - Anno di edizione	1990
BIBH - Sigla per citazione	00002719
BIBN - V., pp., nn.	p. 30
BIB - BIBLIOGRAFIA	
BIBX - Genere	bibliografia specifica
BIBA - Autore	Panzetta A.
BIBD - Anno di edizione	1994
BIBH - Sigla per citazione	00002476
BIBN - V., pp., nn.	p. 26
BIB - BIBLIOGRAFIA	
BIBX - Genere	bibliografia specifica
BIBA - Autore	Thieme V./ Becker F.
BIBD - Anno di edizione	1907-1950
BIBH - Sigla per citazione	00002881
AD - ACCESSO AI DATI	
ADS - SPECIFICHE DI ACCESSO AI DATI	
ADSP - Profilo di accesso	1
ADSM - Motivazione	scheda contenente dati liberamente accessibili
CM - COMPILAZIONE	

CMP - COMPILAZIONE	
CMPD - Data	1995
CMPN - Nome	Pizzo M.
FUR - Funzionario responsabile	Fornari Schianchi L.
RVM - TRASCRIZIONE PER INFORMATIZZAZIONE	
RVMD - Data	2006
RVMN - Nome	ARTPAST/ Nemi S.
AGG - AGGIORNAMENTO - REVISIONE	
AGGD - Data	2006
AGGN - Nome	ARTPAST/ Nemi S.
AGGF - Funzionario responsabile	NR (recupero pregresso)
AN - ANNOTAZIONI	
OSS - Osservazioni	21