SCHEDA

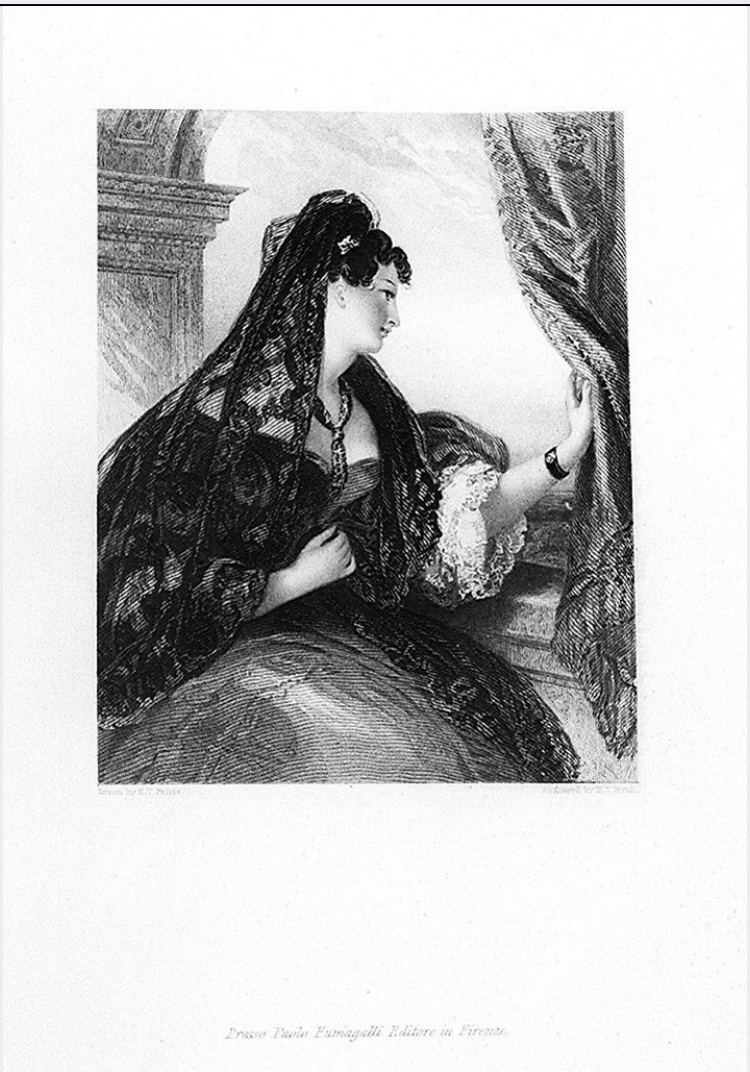

CD - CODICI	
TSK - Tipo scheda	OA
LIR - Livello ricerca	C
NCT - CODICE UNIVOCO	
NCTR - Codice regione	07
NCTN - Numero catalogo generale	00026570
ESC - Ente schedatore	S21
ECP - Ente competente	S21
RV - RELAZIONI	
OG - OGGETTO	
OGT - OGGETTO	
OGTD - Definizione	dipinto
OGTV - Identificazione	opera isolata
SGT - SOGGETTO	
SGTI - Identificazione	martirio di San Giacomo il Maggiore
LC - LOCALIZZAZIONE GEOGRAFICO-AMMINISTRATIVA	
PVC - LOCALIZZAZIONE GEOGRAFICO-AMMINISTRATIVA ATTUALE	

PVCS - Stato	Italia
PVCR - Regione	Liguria
PVCP - Provincia	GE
PVCC - Comune	Santa Margherita Ligure
LDC - COLLOCAZIONE SPECIFICA	
UB - UBICAZIONE E DATI PATRIMONIALI	
UBO - Ubicazione originaria	OR
DT - CRONOLOGIA	
DTZ - CRONOLOGIA GENERICA	
DTZG - Secolo	sec. XIX
DTS - CRONOLOGIA SPECIFICA	
DTSI - Da	1830
DTSF - A	1830
DTM - Motivazione cronologia	bibliografia
AU - DEFINIZIONE CULTURALE	
AUT - AUTORE	
AUTM - Motivazione dell'attribuzione	bibliografia
AUTN - Nome scelto	Cianfanelli Nicola
AUTA - Dati anagrafici	1793/ 1848
AUTH - Sigla per citazione	00000568
MT - DATI TECNICI	
MTC - Materia e tecnica	intonaco/ pittura a fresco
MIS - MISURE	
MISU - Unità	cm.
MISA - Altezza	320
MISL - Larghezza	400
MIST - Validità	ca.
CO - CONSERVAZIONE	
STC - STATO DI CONSERVAZIONE	
STCC - Stato di conservazione	buono
DA - DATI ANALITICI	
DES - DESCRIZIONE	
DESO - Indicazioni sull'oggetto	NR (recupero pregresso)
DESI - Codifica Iconclass	NR (recupero pregresso)
DESS - Indicazioni sul soggetto	Personaggi: Erode Agrippa; San Giacomo il Maggiore. Soggetti sacri: Cristo in trionfo. Figure maschili: gruppo di armati; figura barbuta; il boia; soldato a cavallo. Figure: uomini; donne con bambini; angeli. Attributi: (San Giacomo il Maggiore) corona; palma. Abbigliamento: (Erode Agrippa) veste bianca; manto giallo oro; (San Giacomo il Maggiore) veste sul lilla; (gruppo di armati) lance; cimieri; (figura barbuta) camicia bianca; veste azzurro elettrico; giustacuore giallo;

	cinturone con spada; (boia) perizoma rosso scuro ai fianchi; spada; (uomini donne e bambini) vesti policrome e sgargianti. Animali: cavallo.
NSC - Notizie storico-critiche	L'autore che si inquadra nel filone della pittura di storia è menzionato dalle fonti locali per gli affreschi e per la tela ubicata nel presbiterio raffigurante la Strage degli Innocenti (cfr. scheda n. 26563). Le figure del catino absidale sono realizzate con cromia sfumata su tonalità pastello: si presume che il presbiterio abbia subito dei ritocchi posteriori.
TU - CONDIZIONE GIURIDICA E VINCOLI	
CDG - CONDIZIONE GIURIDICA	
CDGG - Indicazione generica	proprietà Ente religioso cattolico
DO - FONTI E DOCUMENTI DI RIFERIMENTO	
FTA - DOCUMENTAZIONE FOTOGRAFICA	
FTAX - Genere	documentazione allegata
FTAP - Tipo	fotografia b/n
FTAN - Codice identificativo	SBAS GE 20453/Z
BIB - BIBLIOGRAFIA	
BIBX - Genere	bibliografia specifica
BIBA - Autore	Luxardo F.
BIBD - Anno di edizione	1857
BIBN - V., pp., nn.	p. 30
BIB - BIBLIOGRAFIA	
BIBX - Genere	bibliografia specifica
BIBA - Autore	Remondini A./ Remondini M.
BIBD - Anno di edizione	1887
BIBN - V., pp., nn.	V. III, p. 148
BIB - BIBLIOGRAFIA	
BIBX - Genere	bibliografia specifica
BIBA - Autore	S. Giacomo di Corte
BIBD - Anno di edizione	1908
BIBN - V., pp., nn.	p. 4
AD - ACCESSO AI DATI	
ADS - SPECIFICHE DI ACCESSO AI DATI	
ADSP - Profilo di accesso	3
ADSM - Motivazione	scheda di bene non adeguatamente sorvegliabile
CM - COMPILAZIONE	
CMP - COMPILAZIONE	
CMPD - Data	1980
CMPN - Nome	Lebboroni S.
FUR - Funzionario responsabile	Rotondi Terminiello G.
RVM - TRASCRIZIONE PER INFORMATIZZAZIONE	
RVMD - Data	2006

RVMN - Nome	ARTPAST/ Lavaggi A.
AGG - AGGIORNAMENTO - REVISIONE	
AGGD - Data	2006
AGGN - Nome	ARTPAST/ Lavaggi A.
AGGF - Funzionario responsabile	NR (recupero pregresso)
AN - ANNOTAZIONI	