SCHEDA

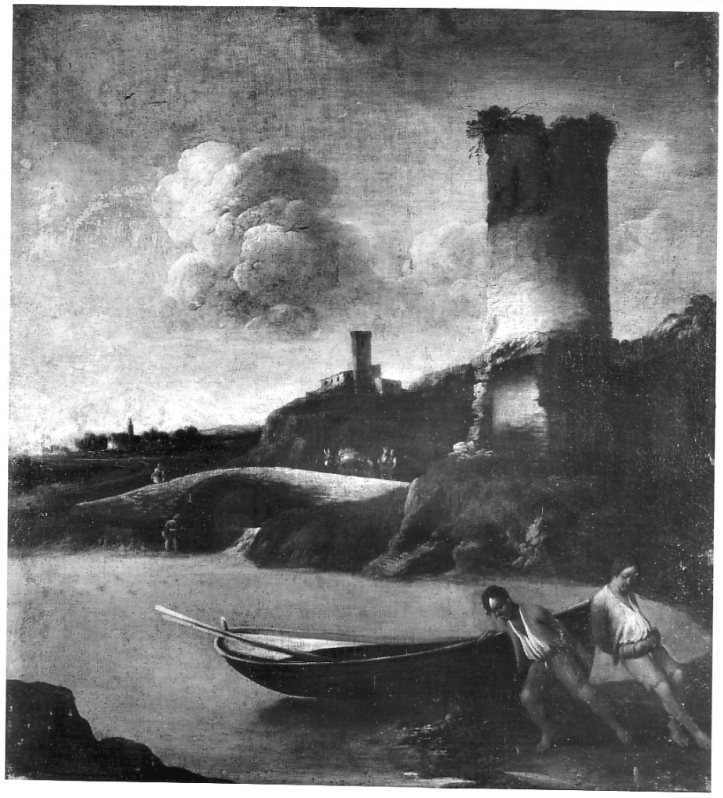

CD - CODICI	
TSK - Tipo scheda	OA
LIR - Livello ricerca	C
NCT - CODICE UNIVOCO	
NCTR - Codice regione	07
NCTN - Numero catalogo generale	00099645
ESC - Ente schedatore	S21
ECP - Ente competente	S21
RV - RELAZIONI	
ROZ - Altre relazioni	0700099645
OG - OGGETTO	
OGT - OGGETTO	
OGTD - Definizione	dipinto
OGTV - Identificazione	pendant
SGT - SOGGETTO	
SGTI - Identificazione	paesaggio con rovine
LC - LOCALIZZAZIONE GEOGRAFICO-AMMINISTRATIVA	

PVC - LOCALIZZAZIONE GEOGRAFICO-AMMINISTRATIVA ATTUALE	
PVCS - Stato	Italia
PVCR - Regione	Liguria
PVCP - Provincia	GE
PVCC - Comune	Sestri Levante
LDC - COLLOCAZIONE SPECIFICA	
LDCT - Tipologia	palazzo
LDCQ - Qualificazione	museo
LDCN - Denominazione	Palazzo Rizzi
LDCU - Denominazione spazio viabilistico	via Cappuccini, 8
LDCM - Denominazione raccolta	Galleria Rizzi
LDCS - Specifiche	secondo piano
UB - UBICAZIONE E DATI PATRIMONIALI	
UBO - Ubicazione originaria	SC
DT - CRONOLOGIA	
DTZ - CRONOLOGIA GENERICA	
DTZG - Secolo	sec. XVII
DTZS - Frazione di secolo	metà
DTS - CRONOLOGIA SPECIFICA	
DTSI - Da	1640
DTSF - A	1660
DTM - Motivazione cronologia	analisi stilistica
AU - DEFINIZIONE CULTURALE	
AUT - AUTORE	
AUTS - Riferimento all'autore	attribuito
AUTR - Riferimento all'intervento	esecutore
AUTM - Motivazione dell'attribuzione	analisi stilistica
AUTN - Nome scelto	Travi Antonio
AUTA - Dati anagrafici	1608/ 1665
AUTH - Sigla per citazione	00001359
MT - DATI TECNICI	
MTC - Materia e tecnica	tela/ pittura a olio
MIS - MISURE	
MISU - Unità	cm.
MISA - Altezza	80
MISL - Larghezza	74
CO - CONSERVAZIONE	
STC - STATO DI CONSERVAZIONE	
STCC - Stato di	

conservazione	buono
STCS - Indicazioni specifiche	Lievi cadute di pellicola pittorica.
DA - DATI ANALITICI	
DES - DESCRIZIONE	
DESO - Indicazioni sull'oggetto	NR (recupero pregresso)
DESI - Codifica Iconclass	NR (recupero pregresso)
DESS - Indicazioni sul soggetto	Figure: figure maschili. Oggetti: barca; remo. Architetture fantastiche: ponte; torri; chiesa. Paesaggi: mare.
NSC - Notizie storico-critiche	Il dipinto è il pendant del "Paesaggio con rovine " scheda n. 0700099644. Nello schema compositivo, nelle tipologie delle figure e degli elementi architettonici e, in particolare nella pennellata rapida che si dispone a fitto tratteggio sulle rovine e si addensa carica di luminosità a delineare le nubi, si scorgono le caratteristiche linguistiche del Travi. Le affinità schematiche con le due "Marine con rovine" la prima siglata AT e in coll. priv. genovese (Pittori genovesi a Genova nel '600 e nel '700, cat. mostra 1969), la seconda in coll. Zerbone (Orlando A. in Genova nell'età barocca, cat. mostra 1992), oltre a permettere la collocazione del quadro Rizzi negli anni '40-'50, accanto ai due citati, inducono ad evidenziare, all'interno di una stessa famiglia di "vedute", il il ricorrere mai identico di elementi architettonici componibili (torri, arcate, ponti) utilizzati come repertorio per molteplici variazioni sul tema, da creare in bottega e da animare con figurette in atteggiamento di lavoro.
TU - CONDIZIONE GIURIDICA E VINCOLI	
ACQ - ACQUISIZIONE	
ACQT - Tipo acquisizione	acquisto
ACQN - Nome	Rizzi
CDG - CONDIZIONE GIURIDICA	
CDGG - Indicazione generica	detenzione ente morale
CDGS - Indicazione specifica	Fondazione Galleria Rizzi
CDGI - Indirizzo	via Cappuccini, 8 - 16039 Sestri Levante (GE)
DO - FONTI E DOCUMENTI DI RIFERIMENTO	
FTA - DOCUMENTAZIONE FOTOGRAFICA	
FTAX - Genere	documentazione allegata
FTAP - Tipo	fotografia b/n
FTAN - Codice identificativo	SBAS GE 47731/Z
FNT - FONTI E DOCUMENTI	
FNTP - Tipo	inventario
FNTD - Data	1970
FNTN - Nome archivio	Archivio Fondazione Galleria Rizzi
FNTS - Posizione	NR (recupero pregresso)
FNTI - Codice identificativo	NR (recupero pregresso)
AD - ACCESSO AI DATI	

ADS - SPECIFICHE DI ACCESSO AI DATI	
ADSP - Profilo di accesso	1
ADSM - Motivazione	scheda contenente dati liberamente accessibili
CM - COMPILAZIONE	
CMP - COMPILAZIONE	
CMPD - Data	1995
CMPN - Nome	Sanguineti D.
FUR - Funzionario responsabile	Cataldi Gallo M.
RVM - TRASCRIZIONE PER INFORMATIZZAZIONE	
RVMD - Data	2006
RVMN - Nome	ARTPAST/ Albertella L.
AGG - AGGIORNAMENTO - REVISIONE	
AGGD - Data	2006
AGGN - Nome	ARTPAST/ Albertella L.
AGGF - Funzionario responsabile	NR (recupero pregresso)
AN - ANNOTAZIONI	
OSS - Osservazioni	Dipinto racchiuso in cornice. Inventario n. 3577.