

SCHEDA

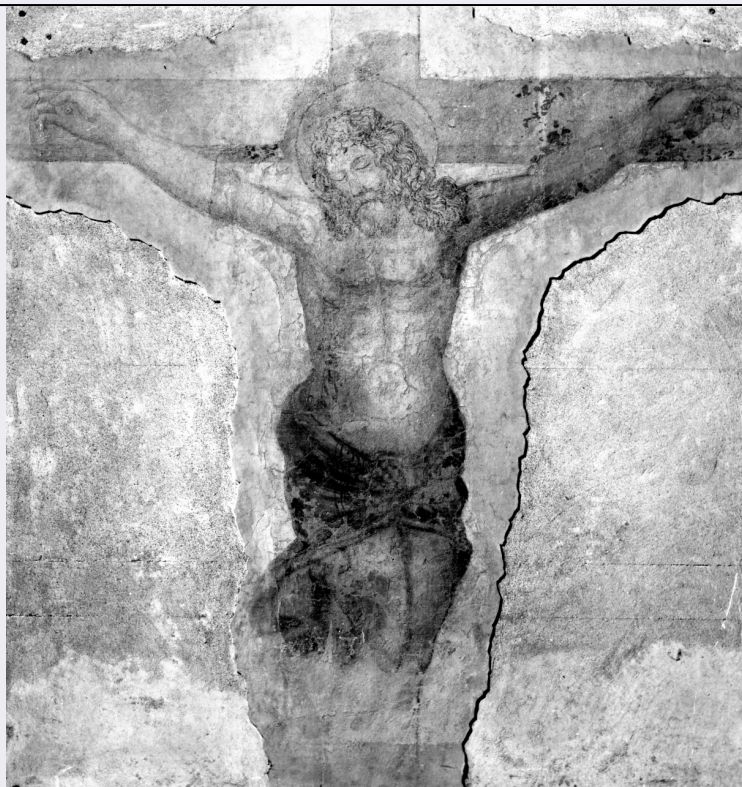

CD - CODICI

| | |
|---------------------------------|----------|
| TSK - Tipo Scheda | OA |
| LIR - Livello ricerca | P |
| NCT - CODICE UNIVOCO | |
| NCTR - Codice regione | 09 |
| NCTN - Numero catalogo generale | 00338224 |
| ESC - Ente schedatore | S17 |
| ECP - Ente competente | S128 |

OG - OGGETTO

| | |
|------------------------|-------------------|
| OGT - OGGETTO | |
| OGTD - Definizione | dipinto |
| SGT - SOGGETTO | |
| SGTI - Identificazione | Cristo crocifisso |

LC - LOCALIZZAZIONE GEOGRAFICO-AMMINISTRATIVA

PVC - LOCALIZZAZIONE GEOGRAFICO-AMMINISTRATIVA ATTUALE

| | |
|------------------|---------|
| PVCS - Stato | ITALIA |
| PVCR - Regione | Toscana |
| PVCP - Provincia | FI |
| PVCC - Comune | Firenze |

LDC - COLLOCAZIONE SPECIFICA

| | |
|------------------------------|---|
| LDCT - Tipologia | convento |
| LDCN - Denominazione attuale | Convento delle Oblate ospitaliere francescane |

| | |
|---|---|
| LDCC - Complesso di appartenenza | convento delle Oblate |
| LDCU - Indirizzo | NR (recupero pregresso) |
| LDCM - Denominazione raccolta | Museo Storico Topografico "Firenze com'era" |
| LDCS - Specifiche | deposito |

UB - UBICAZIONE E DATI PATRIMONIALI

UBO - Ubicazione originaria SC

LA - ALTRE LOCALIZZAZIONI GEOGRAFICO-AMMINISTRATIVE

TCL - Tipo di localizzazione luogo di provenienza

PRV - LOCALIZZAZIONE GEOGRAFICO-AMMINISTRATIVA

PRVR - Regione Toscana

PRVP - Provincia FI

PRVC - Comune Firenze

PRC - COLLOCAZIONE SPECIFICA

PRCT - Tipologia casa

PRCS - Specifiche via del Crocifisso/ angolo via Ghibellina

PRD - DATA

PRDU - Data uscita 1966

DT - CRONOLOGIA

DTZ - CRONOLOGIA GENERICA

DTZG - Secolo sec. XVII

DTZS - Frazione di secolo secondo quarto

DTS - CRONOLOGIA SPECIFICA

DTSI - Da 1625

DTSF - A 1649

DTM - Motivazione cronologia analisi stilistica

AU - DEFINIZIONE CULTURALE

ATB - AMBITO CULTURALE

ATBD - Denominazione ambito toscano

ATBR - Riferimento all'intervento esecutore

ATBM - Motivazione dell'attribuzione analisi stilistica

MT - DATI TECNICI

MTC - Materia e tecnica intonaco/ pittura a fresco

MIS - MISURE

MISA - Altezza 90

MISL - Larghezza 80

CO - CONSERVAZIONE

STC - STATO DI CONSERVAZIONE

STCC - Stato di conservazione mediocre

STCS - Indicazioni

| | |
|--|--|
| specifiche | cadute di colore |
| RS - RESTAURI | |
| RST - RESTAURI | |
| RSTD - Data | 1953 |
| RST - RESTAURI | |
| RSTD - Data | 1971 |
| RSTE - Ente responsabile | Comune di Firenze |
| DA - DATI ANALITICI | |
| DES - DESCRIZIONE | |
| DESO - Indicazioni sull'oggetto | Dipinto murale. |
| DESI - Codifica Iconclass | NR (recupero pregresso) |
| DESS - Indicazioni sul soggetto | NR (recupero pregresso) |
| NSC - Notizie storico-critiche | E' il tabernacolo , o ciò che resta di esso, che ha dato il nome alla strada chiamata fino al Seicento via della Coda "rimessa" (così chiamata, secondo il Carocci, in opposizione a via della coda "ritorta"). Il Crocifisso del suddetto tabernacolo viene datato alla prima metà del Seicento, sempre secondo il Carocci. Staccato e restaurato già nel 1953, ha subito la perdita di alcune parti della superficie pittorica in seguito all'alluvione del 1966 e nel 1971 è stato restaurato dai fratelli Benini. Non è improbabile che sia stato commissionato da una delle famiglie che si trovavano qui ad abitare (Guarnieri E. 1989, p.125). |
| TU - CONDIZIONE GIURIDICA E VINCOLI | |
| ACQ - ACQUISIZIONE | |
| ACQT - Tipo acquisizione | deposito |
| ACQD - Data acquisizione | 1966 ca. |
| ACQL - Luogo acquisizione | FI/ Firenze |
| CDG - CONDIZIONE GIURIDICA | |
| CDGG - Indicazione generica | detenzione mista pubblica/privata |
| CDGS - Indicazione specifica | Comune di Firenze |
| CDGI - Indirizzo | Firenze |
| DO - FONTI E DOCUMENTI DI RIFERIMENTO | |
| FTA - DOCUMENTAZIONE FOTOGRAFICA | |
| FTAX - Genere | documentazione allegata |
| FTAP - Tipo | fotografia b/n |
| FTAN - Codice identificativo | SBAS FI 458408 |
| BIB - BIBLIOGRAFIA | |
| BIBX - Genere | bibliografia specifica |
| BIBA - Autore | Guarnieri E. |
| BIBD - Anno di edizione | 1987 |
| BIBH - Sigla per citazione | 00000190 |
| BIBN - V., pp., nn. | p. 125 |

AD - ACCESSO AI DATI**ADS - SPECIFICHE DI ACCESSO AI DATI****ADSP - Profilo di accesso**

1

ADSM - Motivazione

scheda contenente dati liberamente accessibili

CM - COMPILAZIONE**CMP - COMPILAZIONE****CMPD - Data**

1995

CMPN - Nome

Marmaioli M.

**FUR - Funzionario
responsabile**

Damiani G.

AGG - AGGIORNAMENTO - REVISIONE**AGGD - Data**

2006

AGGN - Nome

ARTPAST/ Torricini L.

**AGGF - Funzionario
responsabile**

NR (recupero pregresso)