SCHEDA

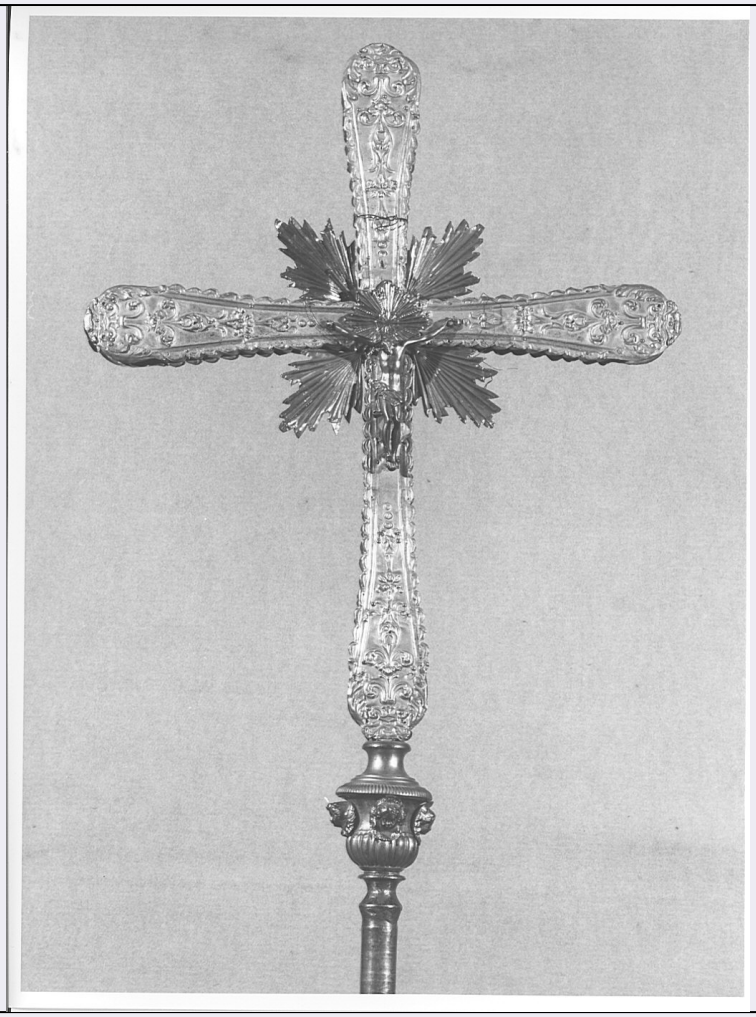

CD - CODICI	
TSK - Tipo Scheda	OA
LIR - Livello ricerca	C
NCT - CODICE UNIVOCO	
NCTR - Codice regione	09
NCTN - Numero catalogo generale	00229332
ESC - Ente schedatore	S17
ECP - Ente competente	S128
OG - OGGETTO	
OGT - OGGETTO	
OGTD - Definizione	calco
SGT - SOGGETTO	
SGTI - Identificazione	San Girolamo
LC - LOCALIZZAZIONE GEOGRAFICO-AMMINISTRATIVA	
PVC - LOCALIZZAZIONE GEOGRAFICO-AMMINISTRATIVA ATTUALE	
PVCS - Stato	ITALIA
PVCR - Regione	Toscana
PVCP - Provincia	FI
PVCC - Comune	Firenze

LDC - COLLOCAZIONE SPECIFICA	
LDCT - Tipologia	scuola
LDCQ - Qualificazione	statale
LDCN - Denominazione attuale	Istituto Statale d'Arte
LDCC - Complesso di appartenenza	Scuderie reali
LDCU - Indirizzo	Piazzale di Porta Romana, 9
LDCM - Denominazione raccolta	Gipsoteca
UB - UBICAZIONE E DATI PATRIMONIALI	
UBO - Ubicazione originaria	SC
INV - INVENTARIO DI MUSEO O SOPRINTENDENZA	
INVN - Numero	Gipsoteca, n. 965
INVD - Data	NR (recupero pregresso)
LA - ALTRE LOCALIZZAZIONI GEOGRAFICO-AMMINISTRATIVE	
TCL - Tipo di localizzazione	luogo di provenienza
PRV - LOCALIZZAZIONE GEOGRAFICO-AMMINISTRATIVA	
PRVR - Regione	Toscana
PRVP - Provincia	FI
PRVC - Comune	Firenze
PRC - COLLOCAZIONE SPECIFICA	
PRCD - Denominazione	Laboratorio di formatura di Lelli Oronzio
PRD - DATA	
PRDI - Data ingresso	1922
RO - RAPPORTO	
ROF - RAPPORTO OPERA FINALE/ORIGINALE	
ROFF - Stadio opera	calco
ROFA - Autore opera finale /originale	Luca della Robbia
ROFD - Datazione opera finale/originale	1446/ 1469
ROFC - Collocazione opera finale/originale	FI/ Firenze/ S. Maria del Fiore/ porta della Sacrestia Nuova
DT - CRONOLOGIA	
DTZ - CRONOLOGIA GENERICA	
DTZG - Secolo	sec. XIX
DTS - CRONOLOGIA SPECIFICA	
DTSI - Da	1886
DTSF - A	1886
DTM - Motivazione cronologia	documentazione
AU - DEFINIZIONE CULTURALE	
ATB - AMBITO CULTURALE	
ATBD - Denominazione	ambito fiorentino

ATBM - Motivazione dell'attribuzione	analisi stilistica
MT - DATI TECNICI	
MTC - Materia e tecnica	gesso/ calco
MIS - MISURE	
MISA - Altezza	72
MISL - Larghezza	70
CO - CONSERVAZIONE	
STC - STATO DI CONSERVAZIONE	
STCC - Stato di conservazione	buono
STCS - Indicazioni specifiche	al centro sbrecciatura al libro
DA - DATI ANALITICI	
DES - DESCRIZIONE	
DESO - Indicazioni sull'oggetto	Calco in gesso da forma con gelatina. Formella ad altorilievo.
DESI - Codifica Iconclass	11 H (GIROLAMO) : 11 (+3)
DESS - Indicazioni sul soggetto	Personaggi: San Girolamo. Figure: angeli. Attributi: (San Girolamo) libro; cappello cardinalizio.
NSC - Notizie storico-critiche	La formella riproduce l'originale in bronzo tratto dalla porta della Sacrestia Nuova di Luca della Robbia (Firenze, S. Maria del Fiore, 1446-1469). I gessi della porta, completamente replicata, erano con sicurezza nel Laboratorio di Oronzio Lelli a partire dal Catalogo del 1886. Giunti nel 1922 in Gipsoteca (inv. nn. 958-990), risultano oggi privi di due delle ventiquattro testine che ornano gli stipiti. Nel 1933 vennero eseguiti dal Laboratorio di formatura della Gipsoteca, i calchi dei "Quattro Evangelisti" per la Chiesa di Nòtre Dame des Pins di Cannes. Nel 1939 tutti i bassorilievi vennero richiesti dal sig. M. Heady di Bucarest.
TU - CONDIZIONE GIURIDICA E VINCOLI	
ACQ - ACQUISIZIONE	
ACQT - Tipo acquisizione	acquisto
ACQN - Nome	Raccolta Lelli
ACQD - Data acquisizione	1922
ACQL - Luogo acquisizione	FI/ Firenze
CDG - CONDIZIONE GIURIDICA	
CDGG - Indicazione generica	proprietà Stato
CDGS - Indicazione specifica	Ministero della Pubblica Istruzione (Istituto Statale d'Arte di Firenze)
DO - FONTI E DOCUMENTI DI RIFERIMENTO	
FTA - DOCUMENTAZIONE FOTOGRAFICA	
FTAX - Genere	documentazione allegata
FTAP - Tipo	fotografia b/n
FTAN - Codice identificativo	SBAS FI 407419
FNT - FONTI E DOCUMENTI	

FNTP - Tipo	filza
FNTD - Data	1919/ 1922
FNTF - Foglio/Carta	filze, 1919-1922
FNTN - Nome archivio	Archivio Istituto Statale d'Arte
FNTS - Posizione	NR (recupero pregresso)
FNTI - Codice identificativo	NR (recupero pregresso)
FNT - FONTI E DOCUMENTI	
FNTP - Tipo	registro
FNTD - Data	1924/ 1929
FNTF - Foglio/Carta	M.P.I., Div. III
FNTN - Nome archivio	Roma/ Archivio Centrale dello Stato
FNTS - Posizione	B. 24
FNTI - Codice identificativo	NR (recupero pregresso)
BIB - BIBLIOGRAFIA	
BIBX - Genere	bibliografia specifica
BIBA - Autore	Donatello primo
BIBD - Anno di edizione	1985
BIBN - V., pp., nn.	pp. 144-146, n. 145
MST - MOSTRE	
MSTT - Titolo	Donatello ed il primo Rinascimento nei calchi della Gipsoteca
MSTL - Luogo	FI/ Firenze/ Istituto Statale d'Arte
MSTD - Data	1985
AD - ACCESSO AI DATI	
ADS - SPECIFICHE DI ACCESSO AI DATI	
ADSP - Profilo di accesso	1
ADSM - Motivazione	scheda contenente dati liberamente accessibili
CM - COMPILAZIONE	
CMP - COMPILAZIONE	
CMPD - Data	1990
CMPN - Nome	Caputo Calloud A.
FUR - Funzionario responsabile	Meloni S.
RVM - TRASCRIZIONE PER INFORMATIZZAZIONE	
RVMD - Data	2006
RVMN - Nome	ARTPAST/ Bari R.
AGG - AGGIORNAMENTO - REVISIONE	
AGGD - Data	2006
AGGN - Nome	ARTPAST/ Bari R.
AGGF - Funzionario responsabile	NR (recupero pregresso)