SCHEDA

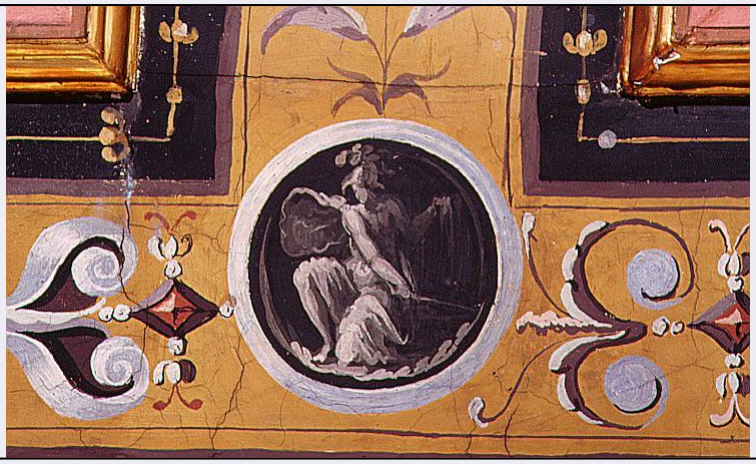

CD - CODICI	
TSK - Tipo Scheda	OA
LIR - Livello ricerca	C
NCT - CODICE UNIVOCO	
NCTR - Codice regione	09
NCTN - Numero catalogo generale	00281646
ESC - Ente schedatore	L. 41/1986
ECP - Ente competente	S128
RV - RELAZIONI	
RVE - STRUTTURA COMPLESSA	
RVEL - Livello	1.16
RVER - Codice bene radice	0900281646
OG - OGGETTO	
OGT - OGGETTO	
OGTD - Definizione	dipinto
OGTP - Posizione	fascia perimetrale, lato parete destra
SGT - SOGGETTO	
SGTI - Identificazione	allegoria della vittoria
LC - LOCALIZZAZIONE GEOGRAFICO-AMMINISTRATIVA	
PVC - LOCALIZZAZIONE GEOGRAFICO-AMMINISTRATIVA ATTUALE	
PVCS - Stato	ITALIA
PVCR - Regione	Toscana
PVCP - Provincia	FI
PVCC - Comune	Firenze
LDC - COLLOCAZIONE SPECIFICA	
LDCT - Tipologia	palazzo
LDCQ - Qualificazione	comunale
LDCN - Denominazione attuale	Palazzo Vecchio o della Signoria
LDCU - Indirizzo	NR (recupero pregresso)

LDCM - Denominazione raccolta	Museo di Palazzo Vecchio
LDCS - Specifiche	Quartiere degli Elementi, sala di Ercole, soffitto,
DT - CRONOLOGIA	
DTZ - CRONOLOGIA GENERICA	
DTZG - Secolo	sec. XVI
DTS - CRONOLOGIA SPECIFICA	
DTSI - Da	1556
DTSV - Validità	ca.
DTSF - A	1557
DTSL - Validità	ca.
DTM - Motivazione cronologia	bibliografia
AU - DEFINIZIONE CULTURALE	
AUT - AUTORE	
AUTM - Motivazione dell'attribuzione	analisi stilistica
AUTN - Nome scelto	Marchetti Marco detto Marco da Faenza
AUTA - Dati anagrafici	1526 ca./ 1588
AUTH - Sigla per citazione	00000701
MT - DATI TECNICI	
MTC - Materia e tecnica	legno/ pittura a tempera
MIS - MISURE	
MISR - Mancanza	MNR
FRM - Formato	tondo
CO - CONSERVAZIONE	
STC - STATO DI CONSERVAZIONE	
STCC - Stato di conservazione	buono
DA - DATI ANALITICI	
DES - DESCRIZIONE	
DESO - Indicazioni sull'oggetto	Piccolo medaglione dipinto sulla carpenteria.
DESI - Codifica Iconclass	45 A 30
DESS - Indicazioni sul soggetto	Soggetti profani. Allegorie-simboli: Vittoria (giovane donna). Attributi: (vittoria) elmo; spada; ali.
NSC - Notizie storico-critiche	I piccoli medaglioni a monocromo dipinti sulla carpenteria lignea del soffitto della sala di Ercole sembrano essere tutti opera della stessa mano. Nonostante il piccolo formato non si nota infatti alcun scadimento di qualità, e la realizzazione fluida ma insieme guizzante induce a ritenere che, come gran parte delle pitture della sala, si tratti dell'opera di Marco da Faenza. Il soggetto dei medaglioncini, non sempre identificato, è per lo più ricollegabile ad episodi della mitologia classica o ad allegorie di Virtù. Dunque, non direttamente riferibili al mito di Ercole cui è dedicato il ciclo di pitture della sala, gli ovatini ripropongono qui, come in altre sale del palazzo, la ricerca di un nesso logico che leghi l'intera serie. Si può supporre che per questa sala, come per altre del quartiere di Leone e per quello degli

	Elementi, il Marchetti abbia avuto a disposizione una serie di cartoni di soggetto mitologico-allegorico cui ha attinto con la stessa disinvoltura con cui dipingeva: senza cioè preoccuparsi minimamente del soggetto o se questo avesse connessioni con il tema della sala. Il fine era quello di riempire, in una sorta di furore decorativo, ogni spazio lasciato disponibile dalle grottesche con scenette e personaggi di gusto classico, qualunque fosse il loro significato.
TU - CONDIZIONE GIURIDICA E VINCOLI	
CDG - CONDIZIONE GIURIDICA	
CDGG - Indicazione generica	proprietà Ente pubblico territoriale
CDGS - Indicazione specifica	Comune di Firenze
CDGI - Indirizzo	Firenze
DO - FONTI E DOCUMENTI DI RIFERIMENTO	
FTA - DOCUMENTAZIONE FOTOGRAFICA	
FTAX - Genere	documentazione allegata
FTAP - Tipo	diapositiva colore
FTAN - Codice identificativo	ex art. 15, 17377
BIB - BIBLIOGRAFIA	
BIBX - Genere	bibliografia di confronto
BIBA - Autore	Vasari G.
BIBD - Anno di edizione	1878-1885
BIBH - Sigla per citazione	00000606
BIBN - V., pp., nn.	v. VIII, pp. 76-84
BIB - BIBLIOGRAFIA	
BIBX - Genere	bibliografia di confronto
BIBA - Autore	Allegri E./ Cecchi A.
BIBD - Anno di edizione	1980
BIBN - V., pp., nn.	pp. 97-101
AD - ACCESSO AI DATI	
ADS - SPECIFICHE DI ACCESSO AI DATI	
ADSP - Profilo di accesso	1
ADSM - Motivazione	scheda contenente dati liberamente accessibili
CM - COMPILAZIONE	
CMP - COMPILAZIONE	
CMPD - Data	1988
CMPN - Nome	Corti C.
FUR - Funzionario responsabile	Damiani G.
RVM - TRASCRIZIONE PER INFORMATIZZAZIONE	
RVMD - Data	1998
RVMN - Nome	Reggioli C./ Orfanello T.
AGG - AGGIORNAMENTO - REVISIONE	
AGGD - Data	1998

AGGN - Nome	Reggioli C.
AGGF - Funzionario responsabile	NR (recupero pregresso)
AGG - AGGIORNAMENTO - REVISIONE	
AGGD - Data	1999
AGGN - Nome	Orfanello T.
AGGF - Funzionario responsabile	NR (recupero pregresso)
AGG - AGGIORNAMENTO - REVISIONE	
AGGD - Data	2006
AGGN - Nome	ARTPAST/ Torricini L.
AGGF - Funzionario responsabile	NR (recupero pregresso)