SCHEDA

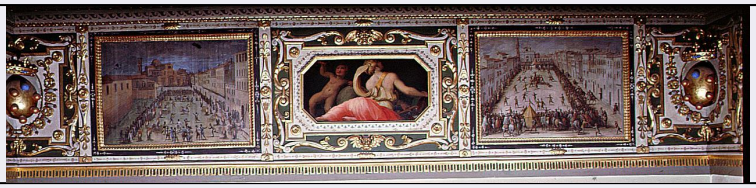

CD - CODICI	
TSK - Tipo Scheda	OA
LIR - Livello ricerca	C
NCT - CODICE UNIVOCO	
NCTR - Codice regione	09
NCTN - Numero catalogo generale	00281660
ESC - Ente schedatore	L. 41/1986
ECP - Ente competente	S128
RV - RELAZIONI	
RVE - STRUTTURA COMPLESSA	
RVEL - Livello	0
ROZ - Altre relazioni	0900281595
OG - OGGETTO	
OGT - OGGETTO	
OGTD - Definizione	decorazione pittorica
LC - LOCALIZZAZIONE GEOGRAFICO-AMMINISTRATIVA	
PVC - LOCALIZZAZIONE GEOGRAFICO-AMMINISTRATIVA ATTUALE	
PVCS - Stato	ITALIA
PVCR - Regione	Toscana
PVCP - Provincia	FI
PVCC - Comune	Firenze
LDC - COLLOCAZIONE SPECIFICA	
LDCT - Tipologia	palazzo
LDCQ - Qualificazione	comunale
LDCN - Denominazione attuale	Palazzo Vecchio o della Signoria
LDCU - Indirizzo	NR (recupero pregresso)
LDCM - Denominazione raccolta	Museo di Palazzo Vecchio
LDCS - Specifiche	Quartiere di Eleonora, sala di Gualdrada, fregio
UB - UBICAZIONE E DATI PATRIMONIALI	
UBO - Ubicazione originaria	OR
INV - INVENTARIO DI MUSEO O SOPRINTENDENZA	
INVN - Numero	Palazzo Vecchio, Catalogo delle cose d'arte, n. 763
INVD - Data	1915/ 1918
DT - CRONOLOGIA	

DTZ - CRONOLOGIA GENERICA	
DTZG - Secolo	sec. XVI
DTS - CRONOLOGIA SPECIFICA	
DTSI - Da	1561
DTSF - A	1562
DTM - Motivazione cronologia	documentazione
AU - DEFINIZIONE CULTURALE	
AUT - AUTORE	
AUTR - Riferimento all'intervento	progettista; esecutore parziale
AUTM - Motivazione dell'attribuzione	documentazione
AUTN - Nome scelto	Vasari Giorgio
AUTA - Dati anagrafici	1511/ 1574
AUTH - Sigla per citazione	00001047
AUT - AUTORE	
AUTR - Riferimento all'intervento	esecutore
AUTM - Motivazione dell'attribuzione	NR (recupero pregresso)
AUTN - Nome scelto	Van der Straet Jan detto Giovanni Stradano
AUTA - Dati anagrafici	1523/ 1605
AUTH - Sigla per citazione	00000997
CMM - COMMITTENZA	
CMMN - Nome	De' Medici Cosimo I granduca di Toscana
CMMC - Circostanza	nuova disposizione della residenza granducale
CMMF - Fonte	documentazione
MT - DATI TECNICI	
MTC - Materia e tecnica	intonaco/ pittura a fresco
MIS - MISURE	
MISA - Altezza	140
MIST - Validità	ca.
CO - CONSERVAZIONE	
STC - STATO DI CONSERVAZIONE	
STCC - Stato di conservazione	buono
RS - RESTAURI	
RST - RESTAURI	
RSTD - Data	1910
RSTR - Ente finanziatore	Comune di Firenze
RST - RESTAURI	
RSTD - Data	1959
RSTR - Ente finanziatore	Comune di Firenze
DA - DATI ANALITICI	

DES - DESCRIZIONE	
DESO - Indicazioni sull'oggetto	Fregio dipinto.
DESI - Codifica Iconclass	NR (recupero pregresso)
DESS - Indicazioni sul soggetto	NR (recupero pregresso)
NSC - Notizie storico-critiche	Il Vasari venne incaricato dal duca Cosimo di predisporre un piano generale i istrutturazione di Palazzo Vecchio. A tale scopo l' Aretino progettò un grande modello in legno di cui non rimane traccia che nei documenti, a partire da una lettera del 5 luglio 1558 scritta dal Vasari a don Vincenzo Borghini. Particolare rilievo e' dato alla ristrutturazione del Quartiere di Eleonora attuata dal 1561 e documentata da un fitto carteggio intercorso tra il Vasari e il duca Cosimo, iniziato il 15 gennaio 1561 (s. c.). Il Conti riporta la descrizione del quartiere nel suo aspetto originario prima del radicale intervento, attraverso un inventario del 1553 e ritiene la sala di Gualdrada la vera camera della duchessa per gli arredi e per la vicinanza alla cappella. Le ultime notizie relative al completamento dei lavori al quartiere sono del maggio 1562. Il programma del Vasari inteso a tessere la genealogia dei suoi illustri committenti attraverso il recupero del mito e della leggenda, e' svolto oltre che dal medesimo anche dal Botticelli, autore del soffitto e dallo Stradano che con il suo intenso apporto di collaboratore mitiga a effetti piu' gradevoli i programmi dimostrativi del maestro. Cio' accade in particolare nelle Allegorie che si rifanno chiaramente a quelle dipinte dal Vasari nel soffitto Corner Spinelli a Venezia e nell' aneddotica descittiva delle vedute fiorentine. Nel 1564 vengono tessuti tre panni d'arazzo su cartoni di Federigo Sustris con storie di vita fiorentina che si ricollegano alla decorazione dell'intera sala.
TU - CONDIZIONE GIURIDICA E VINCOLI	
CDG - CONDIZIONE GIURIDICA	
CDGG - Indicazione generica	proprietà Ente pubblico territoriale
CDGS - Indicazione specifica	Comune di Firenze
CDGI - Indirizzo	Firenze
DO - FONTI E DOCUMENTI DI RIFERIMENTO	
FTA - DOCUMENTAZIONE FOTOGRAFICA	
FTAX - Genere	documentazione allegata
FTAP - Tipo	diapositiva colore
FTAN - Codice identificativo	ex art. 15, 26931
BIB - BIBLIOGRAFIA	
BIBX - Genere	bibliografia di confronto
BIBA - Autore	Vasari G.
BIBD - Anno di edizione	1878-1885
BIBH - Sigla per citazione	00000606
BIBN - V., pp., nn.	v. VII, pp. 6 98-69
BIB - BIBLIOGRAFIA	
BIBX - Genere	bibliografia specifica

BIBA - Autore	Borghini R.
BIBD - Anno di edizione	1967
BIBN - V., pp., nn.	pp. 580-581
BIB - BIBLIOGRAFIA	
BIBX - Genere	bibliografia di confronto
BIBA - Autore	Literarische nachlass
BIBD - Anno di edizione	1923-1940
BIBN - V., pp., nn.	I, CCLXVII, p. 503
BIB - BIBLIOGRAFIA	
BIBX - Genere	bibliografia specifica
BIBA - Autore	Lensi A.
BIBD - Anno di edizione	1929
BIBN - V., pp., nn.	pp. 188-190
BIB - BIBLIOGRAFIA	
BIBX - Genere	bibliografia specifica
BIBA - Autore	Barocchi P.
BIBD - Anno di edizione	1964
BIBN - V., pp., nn.	p. 49
BIB - BIBLIOGRAFIA	
BIBX - Genere	bibliografia specifica
BIBA - Autore	Bargellini P.
BIBD - Anno di edizione	1968
BIBN - V., pp., nn.	p. 231
BIB - BIBLIOGRAFIA	
BIBX - Genere	bibliografia specifica
BIBA - Autore	Lensi Orlandi G.
BIBD - Anno di edizione	1977
BIBN - V., pp., nn.	p. 166
BIB - BIBLIOGRAFIA	
BIBX - Genere	bibliografia specifica
BIBA - Autore	Cecchi A.
BIBD - Anno di edizione	1977
BIBN - V., pp., nn.	fasc. 327, p. 51
BIB - BIBLIOGRAFIA	
BIBX - Genere	bibliografia specifica
BIBA - Autore	Allegri E./ Cecchi A.
BIBD - Anno di edizione	1980
BIBN - V., pp., nn.	pp. 183-185 - pp. 208-212
AD - ACCESSO AI DATI	
ADS - SPECIFICHE DI ACCESSO AI DATI	
ADSP - Profilo di accesso	1
ADSM - Motivazione	scheda contenente dati liberamente accessibili

CM - COMPILAZIONE	
CMP - COMPILAZIONE	
CMPD - Data	1988
CMPN - Nome	Rousseau B.
FUR - Funzionario responsabile	Damiani G.
RVM - TRASCRIZIONE PER INFORMATIZZAZIONE	
RVMD - Data	1998
RVMN - Nome	Reggioli C./ Orfanello T.
AGG - AGGIORNAMENTO - REVISIONE	
AGGD - Data	1998
AGGN - Nome	Reggioli C.
AGGF - Funzionario responsabile	NR (recupero pregresso)
AGG - AGGIORNAMENTO - REVISIONE	
AGGD - Data	1999
AGGN - Nome	Orfanello T.
AGGF - Funzionario responsabile	NR (recupero pregresso)
AGG - AGGIORNAMENTO - REVISIONE	
AGGD - Data	2006
AGGN - Nome	ARTPAST/ Torricini L.
AGGF - Funzionario responsabile	NR (recupero pregresso)