

SCHEDA

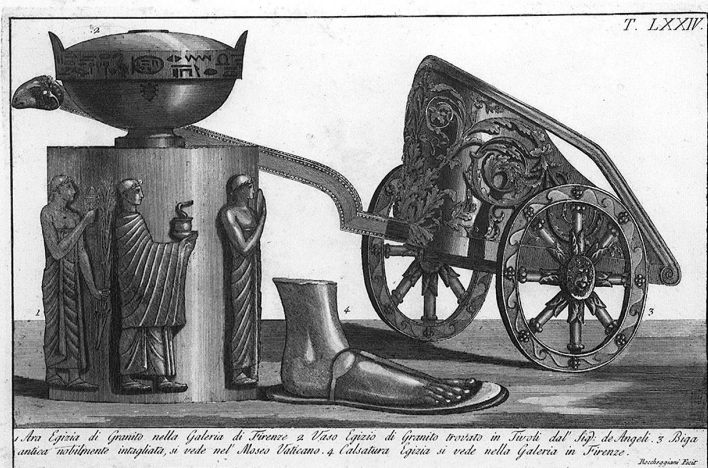

CD - CODICI

| | |
|---------------------------------|----------------|
| TSK - Tipo Scheda | S |
| LIR - Livello ricerca | P |
| NCT - CODICE UNIVOCO | |
| NCTR - Codice regione | 09 |
| NCTN - Numero catalogo generale | 00476761 |
| ESC - Ente schedatore | C18 (L.160/88) |
| ECP - Ente competente | S61 |

RV - RELAZIONI

| | |
|-----------------------|------------|
| ROZ - Altre relazioni | 0900476687 |
|-----------------------|------------|

OG - OGGETTO

OGT - OGGETTO

| | |
|------------------------|----------------------|
| OGTD - Definizione | stampa |
| OGTT - Tipologia | stampa di traduzione |
| OGTV - Identificazione | elemento d'insieme |

SGT - SOGGETTO

| | |
|------------------------|---|
| SGTI - Identificazione | antichità egizie, etrusche, greche e romane |
| SGTP - Titolo proprio | Ara Egizia di Granito nella Galleria (...) |
| SGTL - Tipo titolo | dalla stampa |

LC - LOCALIZZAZIONE GEOGRAFICA AMMINISTRATIVA

PVC - LOCALIZZAZIONE GEOGRAFICO-AMMINISTRATIVA ATTUALE

| | |
|------------------|---------|
| PVCS - Stato | ITALIA |
| PVCR - Regione | Toscana |
| PVCP - Provincia | SI |
| PVCC - Comune | Siena |

LDC - COLLOCAZIONE SPECIFICA

| | |
|-----------------------|---------|
| LDCT - Tipologia | scuola |
| LDCQ - Qualificazione | statale |
| LDCN - Denominazione | |

| | |
|---|--|
| attuale | Istituto d'Arte "Duccio di Buoninsegna" |
| LDCU - Indirizzo | via della Sapienza, 3 |
| LDCS - Specifiche | segnatura: B 15/92 I costumi religiosi, civili e militari degli antichi egiziani, etruschi, greci e romani |
| LA - ALTRE LOCALIZZAZIONI GEOGRAFICO-AMMINISTRATIVE | |
| TCL - Tipo di localizzazione | luogo di provenienza |
| PRV - LOCALIZZAZIONE GEOGRAFICO-AMMINISTRATIVA | |
| PRVR - Regione | Toscana |
| PRVP - Provincia | SI |
| PRVC - Comune | Siena |
| PRC - COLLOCAZIONE SPECIFICA | |
| PRCT - Tipologia | palazzo |
| PRCQ - Qualificazione | privato |
| PRCD - Denominazione | Palazzo Gori Pannilini |
| PRCM - Denominazione raccolta | Collezione privata conte Gori Pannilini Augusto |
| PRD - DATA | |
| PRDU - Data uscita | 1879 |
| DT - CRONOLOGIA | |
| DTZ - CRONOLOGIA GENERICA | |
| DTZG - Secolo | secc. XVIII/ XIX |
| DTS - CRONOLOGIA SPECIFICA | |
| DTSI - Da | 1795 |
| DTSF - A | 1824 |
| DTM - Motivazione cronologia | analisi storica |
| AU - DEFINIZIONE CULTURALE | |
| AUT - AUTORE | |
| AUTR - Riferimento all'intervento | disegnatore |
| AUTM - Motivazione dell'attribuzione | iscrizione |
| AUTN - Nome scelto | Roccheggiani Lorenzo |
| AUTA - Dati anagrafici | notizie 1804/ 1817 |
| AUTH - Sigla per citazione | 00001408 |
| EDT - EDITORI STAMPATORI | |
| EDTN - Nome | Raffaelli Giacomo |
| EDTD - Dati anagrafici | notizie primo quarto sec. XIX |
| EDTR - Ruolo | editore |
| EDTL - Luogo di edizione | RM/ Roma |
| MT - DATI TECNICI | |
| MTC - Materia e tecnica | carta/ bulino |
| MIS - MISURE | |
| MISU - Unità | mm. |

| | |
|-------------------------------------|---|
| MISA - Altezza | 190 |
| MISL - Larghezza | 287 |
| MIF - MISURE FOGLIO | |
| MIFU - Unità | mm. |
| MIFA - Altezza | 271 |
| MIFL - Larghezza | 414 |
| FIL - Filigrana | Heawood n. 1594 |
| CO - CONSERVAZIONE | |
| STC - STATO DI CONSERVAZIONE | |
| STCC - Stato di conservazione | discreto |
| STCS - Indicazioni specifiche | foxing |
| DA - DATI ANALITICI | |
| DES - DESCRIZIONE | |
| DESI - Codifica Iconclass | NR (recupero pregresso) |
| DESS - Indicazioni sul soggetto | Soggetti profani. |
| ISR - ISCRIZIONI | |
| ISRC - Classe di appartenenza | documentaria |
| ISRS - Tecnica di scrittura | NR (recupero pregresso) |
| ISRT - Tipo di caratteri | lettere capitali |
| ISRP - Posizione | in alto a destra |
| ISRI - Trascrizione | T(AVOLA) LXXIV |
| ISR - ISCRIZIONI | |
| ISRC - Classe di appartenenza | indicazione di responsabilità |
| ISRL - Lingua | latino |
| ISRS - Tecnica di scrittura | NR (recupero pregresso) |
| ISRT - Tipo di caratteri | corsivo |
| ISRP - Posizione | in basso a destra |
| ISRI - Trascrizione | Roccheggiani Fecit |
| ISR - ISCRIZIONI | |
| ISRC - Classe di appartenenza | didascalica |
| ISRS - Tecnica di scrittura | NR (recupero pregresso) |
| ISRT - Tipo di caratteri | corsivo |
| ISRP - Posizione | in basso |
| ISRI - Trascrizione | 1. Ara Egizia di Granito nella Galleria di Firenze 2 Vaso Egizio di Granito trovato in Tivoli dal' Sig(nor) de Angeli. 3. Biga / antica nobilmente in tagliata, si vede nel' Moseo Vaticano. 4. Calsatura Egizia si vede nella G aleria in Firenze. |
| | La stampa fa parte di una serie completa di 100 stampe illustranti suppell ettili, arredi, armi e costumi desunti da un vasto e vario |

NSC - Notizie storico-critiche

repertorio di antichità di eterogenea provenienza e cronologia. E' presente una nota didascalica che illustra gli oggetti specificando a volte la provenienza, spesso la collocazione contemporanea all'opera; dati che, purtroppo, non sono stati sufficienti all'identificazione data la natura degli stessi e forse per successivi spostamenti, ma soprattutto a causa della mancanza di repertori esaustivi che ne potessero permettere l'identificazione. Le tavole illustrative sono utilizzate come repertorio di modelli per citazioni e ispirazioni all'antico, raccolte in un album edito in Roma da Giacomo Raffaelli, presumibilmente entro il primo quarto del sec. XIX. Le tavole sono opera del disegnatore e incisore Lorenzo Roccheggiani (notizie 1795-1817), responsabile dell'intera serie come è specificamente ribadito dall'indicazione (SEGUE IN OSSERVAZIONI:)

TU - CONDIZIONE GIURIDICA E VINCOLI**ACQ - ACQUISIZIONE**

| | |
|---------------------------|-----------------|
| ACQT - Tipo acquisizione | deposito |
| ACQN - Nome | Comune di Siena |
| ACQD - Data acquisizione | 1879 |
| ACQL - Luogo acquisizione | SI/ Siena |

CDG - CONDIZIONE GIURIDICA

| | |
|------------------------------|--------------------------------------|
| CDGG - Indicazione generica | proprietà Ente pubblico territoriale |
| CDGS - Indicazione specifica | Comune di Siena |

DO - FONTI E DOCUMENTI DI RIFERIMENTO**FTA - DOCUMENTAZIONE FOTOGRAFICA**

| | |
|------------------------------|-------------------------|
| FTAX - Genere | documentazione allegata |
| FTAP - Tipo | fotografia b/n |
| FTAN - Codice identificativo | SPSAE SI 20955 P |

BIB - BIBLIOGRAFIA

| | |
|----------------------------|---------------------------|
| BIBX - Genere | bibliografia di confronto |
| BIBA - Autore | Heawood E. |
| BIBD - Anno di edizione | 1981 |
| BIBH - Sigla per citazione | 00001798 |
| BIBN - V., pp., nn. | n. 1594 |

AD - ACCESSO AI DATI**ADS - SPECIFICHE DI ACCESSO AI DATI**

| | |
|---------------------------|--|
| ADSP - Profilo di accesso | 1 |
| ADSM - Motivazione | scheda contenente dati liberamente accessibili |

CM - COMPILAZIONE**CMP - COMPILAZIONE**

| | |
|--------------------------------|----------|
| CMPD - Data | 1995 |
| CMPN - Nome | Petti R. |
| FUR - Funzionario responsabile | Gnoni C. |

RVM - TRASCRIZIONE PER INFORMATIZZAZIONE

| | |
|--|---|
| RVMD - Data | 1994 |
| RVMN - Nome | Angiolini R. |
| AGG - AGGIORNAMENTO - REVISIONE | |
| AGGD - Data | 2006 |
| AGGN - Nome | ARTPAST |
| AGGF - Funzionario responsabile | NR (recupero pregresso) |
| AN - ANNOTAZIONI | |
| OSS - Osservazioni | <p>SEGUE DA NOTIZIE STORICO-CRITICHE: di responsabilità sul frontespizio (cfr . scheda 0900476687, nella stessa note più specifiche riguardo all'autore e all'editore). La datazione dal 1795 al primo quarto del sec. XIX risulta plausibile vista la pertinenza dei dati relativi all'autore e all'editore con la natura stessa dell'album, repertorio di antichità, analiticamente inseribile esclusivamente in ambito di revival classico. I fogli che comp ongono l'album presentano una filigrana riconducibile a quella inclusa al n. 1594 del repertorio Heawood, raffigurante un giaggiolo stilizzato inscr itto in un cerchio e le lettere capitali P M, propri delle cartiere di Fab riano. Nel nostro album questa si presenta in modo scisso e alternato e le ggermente variata. Troviamo infatti o le lettere P M o il giaggiolo stiliz zato privo di emiciclo. In questo caso specificamente il giaggiolo stilizz ato.</p> |