SCHEDA

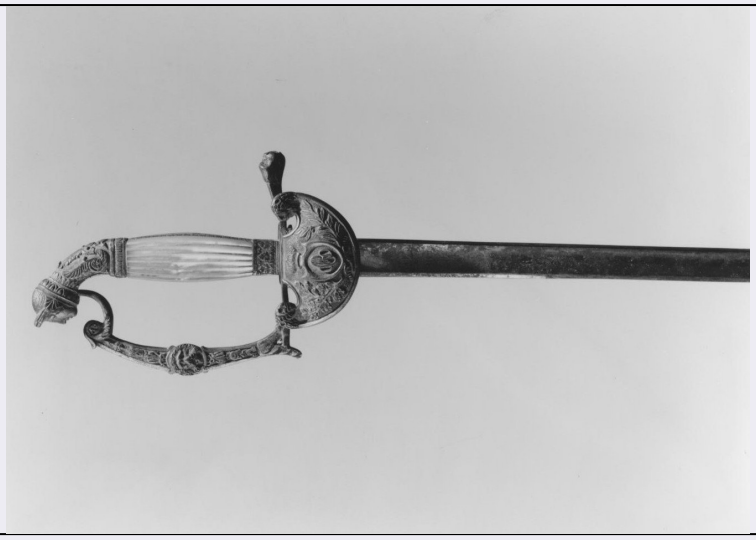

CD - CODICI	
TSK - Tipo scheda	OA
LIR - Livello ricerca	C
NCT - CODICE UNIVOCO	
NCTR - Codice regione	20
NCTN - Numero catalogo generale	00050346
ESC - Ente schedatore	S10
ECP - Ente competente	S10
OG - OGGETTO	
OGT - OGGETTO	
OGTD - Definizione	squadroncino
LC - LOCALIZZAZIONE GEOGRAFICO-AMMINISTRATIVA	
PVC - LOCALIZZAZIONE GEOGRAFICO-AMMINISTRATIVA ATTUALE	
PVCS - Stato	Italia
PVCR - Regione	Sardegna
PVCP - Provincia	CA
PVCC - Comune	Sarroch
LDC - COLLOCAZIONE SPECIFICA	
DT - CRONOLOGIA	
DTZ - CRONOLOGIA GENERICA	
DTZG - Secolo	sec. XIX
DTS - CRONOLOGIA SPECIFICA	
DTSI - Da	1800
DTSF - A	1899
DTM - Motivazione cronologia	analisi stilistica
AU - DEFINIZIONE CULTURALE	
ATB - AMBITO CULTURALE	
ATBD - Denominazione	bottega torinese

ATBM - Motivazione dell'attribuzione	analisi stilistica
MT - DATI TECNICI	
MTC - Materia e tecnica	acciaio
MTC - Materia e tecnica	bronzo
MTC - Materia e tecnica	cuoio
MTC - Materia e tecnica	ottone
MTC - Materia e tecnica	madreperla
MIS - MISURE	
MISN - Lunghezza	98.5
MISV - Varie	fodero cm 81.5
CO - CONSERVAZIONE	
STC - STATO DI CONSERVAZIONE	
STCC - Stato di conservazione	buono
DA - DATI ANALITICI	
DES - DESCRIZIONE	
DESO - Indicazioni sull'oggetto	L'impugnatura con guanciola placcata a costolature e lista in ottone, è a palmette in rilievo e termina con pomo a testa muliebre, coronata d'alloro e con gorgiera ad ovoli. Si congiunge alla guardia (a motivi fitomorfi con al centro una protome leonina in rilievo) per mezzo di un archetto fogliato. Ghiera a foglie d'acanto. Pelta terminante superiormente in protomi leonine affrontate. Al centro monogramma entro scudo coronato, fra tralci di quercia e ulivo. Braccio di parata rivolto all'in sù, raffigurante una protome zoomorfa. Lama ad un filo, con facce concave; incisa a trofei e stemma sabaudo. Fodero in cuoio in due parti distinte.
DESI - Codifica Iconclass	NR (recupero pregresso)
DESS - Indicazioni sul soggetto	NR (recupero pregresso)
STM - STEMMI, EMBLEMI, MARCHI	
STMC - Classe di appartenenza	marchio
STMP - Posizione	sulla pelta
STMD - Descrizione	monogramma in lettere intrecciate in rilievo
NSC - Notizie storico-critiche	Lo spadino di raffinata fattura presenta, nell'impugnatura, nella guardia e nel braccio di parata, identiche caratteristiche del manufatto di seguito esaminato (è probabile che sia dovuto allo stesso artefice). Il monogramma, ribadito dallo stemma sabaudo, si riferisce al re Carlo Alberto di Savoia.
TU - CONDIZIONE GIURIDICA E VINCOLI	
CDG - CONDIZIONE GIURIDICA	
CDGG - Indicazione generica	proprietà privata
DO - FONTI E DOCUMENTI DI RIFERIMENTO	
FTA - DOCUMENTAZIONE FOTOGRAFICA	
FTAX - Genere	documentazione allegata

FTAP - Tipo	fotografia b/n
FTAN - Codice identificativo	AFSBAAASCA 40879
BIB - BIBLIOGRAFIA	
BIBX - Genere	bibliografia specifica
BIBA - Autore	Pinacoteca Nazionale
BIBD - Anno di edizione	1990
BIBH - Sigla per citazione	00000632
BIBN - V., pp., nn.	p. 362
AD - ACCESSO AI DATI	
ADS - SPECIFICHE DI ACCESSO AI DATI	
ADSP - Profilo di accesso	3
ADSM - Motivazione	scheda di bene non adeguatamente sorvegliabile
CM - COMPILAZIONE	
CMP - COMPILAZIONE	
CMPD - Data	1993
CMPN - Nome	Cannas M. C.
FUR - Funzionario responsabile	Siddi L.
RVM - TRASCRIZIONE PER INFORMATIZZAZIONE	
RVMD - Data	2006
RVMN - Nome	ARTPAST/ Pitzalis F.
AGG - AGGIORNAMENTO - REVISIONE	
AGGD - Data	2006
AGGN - Nome	ARTPAST/ Pitzalis F.
AGGF - Funzionario responsabile	NR (recupero pregresso)