

SCHEDA

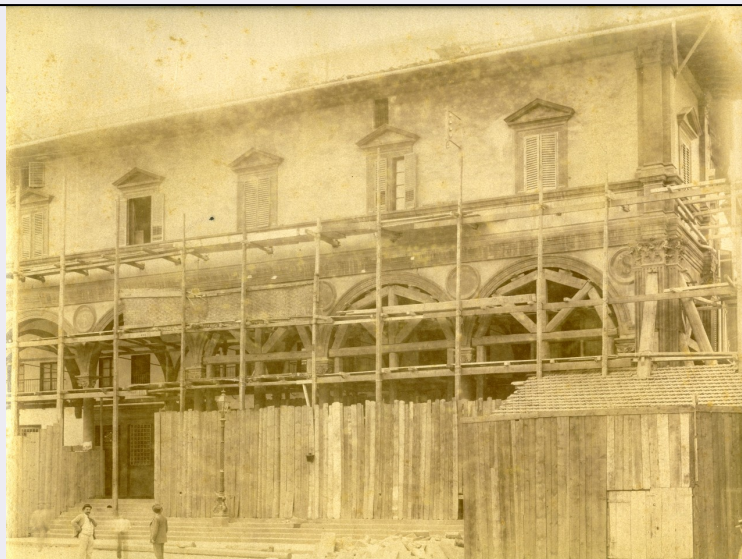

CD - CODICI

TSK - Tipo Scheda	F
LIR - Livello ricerca	I
NCT - CODICE UNIVOCO	
NCTR - Codice regione	09
NCTN - Numero catalogo generale	00383613
ESC - Ente schedatore	S417
ECP - Ente competente	S417

RV - RELAZIONI

ROZ - Altre relazioni	0900383612
-----------------------	------------

OG - OGGETTO

OGT - OGGETTO

OGTD - Definizione dell'oggetto	positivo
OGTB - Natura biblioteconomica dell'oggetto	c

QNT - QUANTITA'

QNTN - Numero oggetti /elementi	1
---------------------------------	---

SG - SOGGETTO

SGT - SOGGETTO

SGTI - Identificazione	Firenze - Piazza SS. Annunziata - Loggiato
------------------------	--

SGL - TITOLO

SGLT - Titolo proprio	FIRENZE. Piazza della SS. Annunziata/ Riparazioni del loggiato dai danni del terremoto del 1895
SGLL - Titolo parallelo	NR (recupero pregresso)
SGLA - Titolo attribuito	NR (recupero pregresso)
SGLS - Specifiche del titolo	dattiloscritto sul recto del supporto secondario

LC - LOCALIZZAZIONE GEOGRAFICO-AMMINISTRATIVA**PVC - LOCALIZZAZIONE GEOGRAFICO-AMMINISTRATIVA ATTUALE**

PVCS - Stato	ITALIA
PVCR - Regione	Toscana
PVCP - Provincia	FI
PVCC - Comune	Firenze

LDC - COLLOCAZIONE SPECIFICA

LDCN - Denominazione attuale	Palazzo della Vecchia Posta
LDCC - Complesso di appartenenza	Complesso degli Uffizi
LDCU - Indirizzo	Piazzale degli Uffizi
LDCM - Denominazione raccolta	Gabinetto Fotografico del Polo Museale Fiorentino

UB - UBICAZIONE E DATI PATRIMONIALI**UBF - UBICAZIONE FOTO**

UBFP - Fondo	Fondo del Gabinetto fotografico del Polo Museale Fiorentino
--------------	---

INV - INVENTARIO

INVN - Numero inventario generale	17572
INVD - Data inventariazione	1920

LR - LUOGO E DATA DELLA RIPRESA**LRC - LOCALIZZAZIONE**

LRRCR - Regione	Toscana
LRCP - Provincia	FI
LRCC - Comune	Firenze
LRO - Occasione	Campagna di rilevamento per restauro
LRD - Data	1895

DT - CRONOLOGIA**DTZ - CRONOLOGIA GENERICA**

DTZG - Secolo	XIX
---------------	-----

DTS - CRONOLOGIA SPECIFICA

DTSI - Da	1895
DTSF - A	1895

DTM - MOTIVAZIONE CRONOLOGIA

DTMM - Motivazione	documentazione
--------------------	----------------

AU - DEFINIZIONE CULTURALE**AUF - AUTORE DELLA FOTOGRAFIA**

AUFN - Nome scelto (persona singola)	anonimo
AUFA - Dati anagrafici /estremi cronologici	ante 1904
AUFR - Riferimento all'intervento	fotografo principale

AUFM - Motivazione dell'attribuzione	n. r. [non rilevabile]
AFB - AMBITO STORICO-FOTOGRAFICO	
AFBD - Denominazione	ambito italiano
AFBM - Motivazione dell'attribuzione	contesto
AUT - ALTRO AUTORE	
AUTN - Nome scelto (persona singola)	Della Robbia Giovanni
AUTI - Indicazione del nome	Giovanni della Robbia
AUTA - Dati anagrafici	1469/ 1529
AUTR - Riferimento all'intervento	scultore
AUTM - Motivazione dell'attribuzione	documentazione
AUTH - Sigla per citazione	00000319
MT - DATI TECNICI	
MTX - Indicazione di colore	BN
MTC - Materia e tecnica	albumina/ carta
MIS - MISURE	
MISO - Tipo misure	singola immagine
MISU - Unità di misura	mm.
MISA - Altezza	183
MISL - Larghezza	252
FRM - Formato	21 X 27
CO - CONSERVAZIONE	
STC - STATO DI CONSERVAZIONE	
STCC - Stato di conservazione	buono
RS - RESTAURI	
RST - RESTAURI	
RSTD - Data	2004
RSTS - Situazione	NR (recupero pregresso)
RSTE - Ente responsabile	S417
RSTN - Nome dell'operatore	Wick Focacci, V.
RSTC - Scheda di restauro	Gabinetto Fotografico del Polo Museale Fiorentino
DA - DATI ANALITICI	
ISR - ISCRIZIONI	
ISRC - Classe di appartenenza	didascalica
ISRS - Tecnica di scrittura	dattiloscritta
ISRP - Posizione	Sul supporto secondario: recto: in alto
ISRI - Trascrizione	FIRENZE. Piazza della SS. Annunziata/ Riparazioni del loggiato dai danni del terremoto del 1895/ 21 x 27

ISR - ISCRIZIONI

ISRC - Classe di appartenenza	documentaria
ISRS - Tecnica di scrittura	dattiloscritta
ISRP - Posizione	Sul supporto secondario: recto: in alto
ISRI - Trascrizione	17572

TU - CONDIZIONE GIURIDICA E VINCOLI**CDG - CONDIZIONE GIURIDICA**

CDGG - Indicazione generica	proprietà Stato
CDGS - Indicazione specifica	Ministero per i Beni e le Attività Culturali

DO - FONTI E DOCUMENTI DI RIFERIMENTO**FTA - DOCUMENTAZIONE FOTOGRAFICA**

FTAX - Genere	documentazione allegata
FTAP - Tipo	fotografia digitale
FTAN - Codice identificativo	SBAS FI 17572

AD - ACCESSO AI DATI**ADS - SPECIFICHE DI ACCESSO AI DATI**

ADSP - Profilo di accesso	1
ADSM - Motivazione	scheda contenente dati liberamente accessibili

CM - COMPILAZIONE**CMP - COMPILAZIONE**

CMPD - Data	2005
CMPN - Nome	Torricini, L.
FUR - Funzionario responsabile	Tamassia, M.

AGG - AGGIORNAMENTO - REVISIONE

AGGD - Data	2006
AGGN - Nome	ARTPAST/ Torricini L.
AGGF - Funzionario responsabile	NR (recupero pregresso)

AN - ANNOTAZIONI

OSS - Osservazioni	/DO[1]/VDS[1]/VDST[1]: CD ROM /DO[1]/VDS[1]/VDSI[1]: 70 Foto storiche G.F. restaurate Il supporto secondario è stato distaccato durante il restauro, ma rimane allegato alla foto come documentazione.
---------------------------	---