

SCHEDA

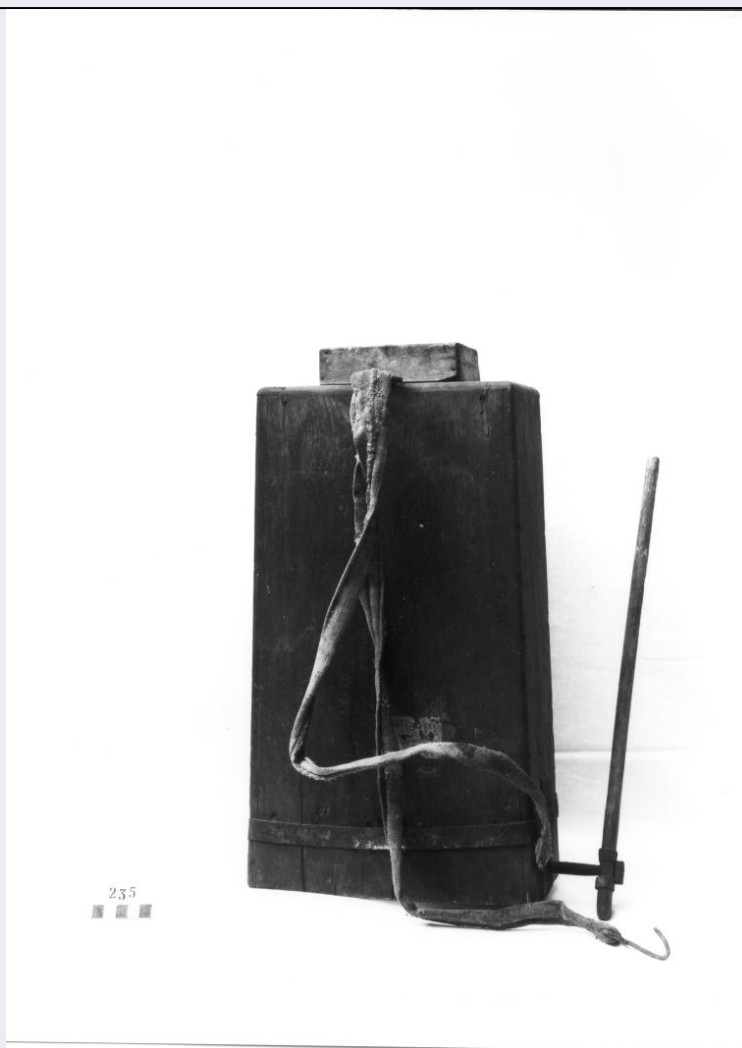

CD - CODICI

TSK - Tipo di scheda BDM

LIR - Livello di ricerca C

NCT - CODICE UNIVOCO

NCTR - Codice regione 15

NCTN - Numero catalogo generale 00060525

ESC - Ente schedatore S83

ECP - Ente competente S83

LC - LOCALIZZAZIONE

PVC - LOCALIZZAZIONE GEOGRAFICO-AMMINISTRATIVA

PVCP - Provincia SA

PVCC - Comune Morigerati

LDC - COLLOCAZIONE SPECIFICA

UB - UBICAZIONE

INV - INVENTARIO DI MUSEO O DI COLLEZIONE

INVN - Numero 0235

DR - RILEVAMENTO

DRV - DATI DI RILEVAMENTO

| | |
|---|----------------|
| DRVE - Ente responsabile | S83 |
| DRVR - Nome del responsabile della ricerca | Blasco Luciano |
| DRVD - Data rilevamento | 1988/05/05 |

OG - OGGETTO**OGT - DEFINIZIONE DELL'OGGETTO**

| | |
|---------------------------|-------|
| OGTD - Definizione | pompa |
|---------------------------|-------|

AU - AUTORE FABBRICAZIONE/ ESECUZIONE**ATB - AMBITO DI PRODUZIONE**

| | |
|-----------------------------|--------------------|
| ATBD - Denominazione | bottega campana |
| ATBM - Motivazione | analisi stilistica |

DTF - CRONOLOGIA DI FABBRICAZIONE/ ESECUZIONE

| | |
|---|--------------------|
| DTFZ - Datazione | sec. XX metà |
| DTFM - Motivazione della datazione | analisi stilistica |

MT - DATI TECNICI**MTC - MATERIA E TECNICA**

| | |
|-----------------------|----------|
| MTCM - Materia | legno |
| MTCT - Tecnica | intaglio |

MTC - MATERIA E TECNICA

| | |
|-----------------------|---------|
| MTCM - Materia | rame |
| MTCT - Tecnica | fusione |

MIS - MISURE

| | |
|---------------------------|-----|
| MISU - Unita' | cm. |
| MISA - Altezza | 48 |
| MISL - Larghezza | 25 |
| MISP - Profondita' | 14 |

UT - USO

| | |
|------------------------------|---|
| UTF - Funzione | aspergere lo zolfo alle viti |
| UTM - Modalita' d'uso | L'oggetto era portato a spalla; ad esso era collegato un tubicino ed azionando la pompa con la mano sinistra si aspergeva lo zolfo con la destra. |
| UTO - Occasione | durante l'anno |

UTN - UTENTE

| | |
|--------------------------------------|-----------|
| UTNM - Mestiere o professione | contadini |
|--------------------------------------|-----------|

CO - CONSERVAZIONE**STC - STATO DI CONSERVAZIONE**

| | |
|-------------------------------------|----|
| STCC - Dati di conservazione | NR |
|-------------------------------------|----|

DA - DATI ANALITICI**DES - DESCRIZIONE**

| | |
|---------------------------|---|
| DESO - Indicazioni | Contenitore in doghe di legno con all'interno recipiente in rame. Nella |
|---------------------------|---|

| | |
|---------------------------------------|---|
| sull'oggetto | parte superiore è un'apertura munita di coperchio. Lateralmente vi è la leva che aziona la pompa. Posteriormente ci sono due cinghia. |
| NSC - Notizie storico-critiche | L'oggetto è stato acquistato da Cecchini Palmira; era di proprietà del nonno Granata Domenico. |

TU - CONDIZIONE GIURIDICA E VINCOLI

CDG - CONDIZIONE GIURIDICA

| | |
|------------------------------------|-------------------|
| CDGG - Indicazione generica | proprietà privata |
|------------------------------------|-------------------|

DO - FONTI E DOCUMENTI DI RIFERIMENTO

FTA - DOCUMENTAZIONE FOTOGRAFICA

| | |
|-------------------------------------|---------------------|
| FTAX - Genere | specifiche allegate |
| FTAP - Tipo | fotografia b/n |
| FTAN - Codice identificativo | AFS SBAAAS SA 51149 |

BIB - BIBLIOGRAFIA

| | |
|-----------------------------------|--------------|
| BIBX - Genere | di confronto |
| BIBA - Autore | Lucisotti C. |
| BIBD - Anno di edizione | 1945 |
| BIBH - Sigla per citazione | 00000696 |

BIB - BIBLIOGRAFIA

| | |
|-----------------------------------|-----------------|
| BIBX - Genere | di confronto |
| BIBA - Autore | Scheuermeier P. |
| BIBD - Anno di edizione | 1980 |
| BIBH - Sigla per citazione | 00000644 |

BIB - BIBLIOGRAFIA

| | |
|--------------------------------|---------------------|
| BIBX - Genere | di confronto |
| BIBA - Autore | Conferenza Fascista |
| BIBD - Anno di edizione | 1980 |

BIB - BIBLIOGRAFIA

| | |
|--------------------------------|-------------------------|
| BIBX - Genere | di confronto |
| BIBA - Autore | Enciclopedia del lavoro |
| BIBD - Anno di edizione | 1942 |

BIB - BIBLIOGRAFIA

| | |
|-----------------------------------|-------------------|
| BIBX - Genere | di confronto |
| BIBA - Autore | Storia tecnologia |
| BIBD - Anno di edizione | 1961 |
| BIBH - Sigla per citazione | 00000687 |

CM - COMPILAZIONE

CMP - COMPILAZIONE

| | |
|---------------------------------------|---------------|
| CMPD - Data | 1988 |
| CMPN - Nome | Blasco L. |
| FUR - Funzionario responsabile | de Martini V. |

RVM - TRASCRIZIONE

| | |
|--------------------|------|
| RVMD - Data | 2006 |
|--------------------|------|

| | |
|----------------------------|------------------------|
| RVMN - Nome | ARTPAST/ Vitagliano P. |
| AGG - AGGIORNAMENTO | |
| AGGD - Data | 2006 |
| AGGN - Nome | ARTPAST/ Vitagliano P. |