

SCHEDA

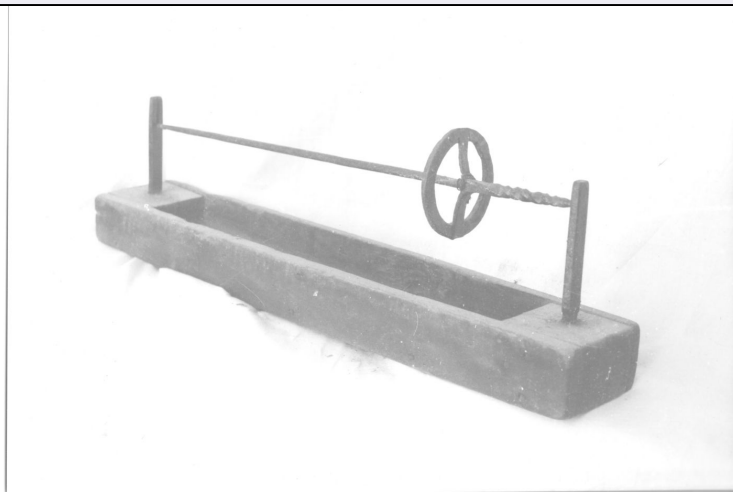

CD - CODICI

TSK - Tipo di scheda BDM

LIR - Livello di ricerca C

NCT - CODICE UNIVOCO

NCTR - Codice regione 15

NCTN - Numero catalogo generale 00061514

ESC - Ente schedatore S83

ECP - Ente competente S83

LC - LOCALIZZAZIONE

PVC - LOCALIZZAZIONE GEOGRAFICO-AMMINISTRATIVA

PVCP - Provincia SA

PVCC - Comune Moio della Civitella

PVCF - Frazione Pellare

LDC - COLLOCAZIONE SPECIFICA

LDCT - Tipologia convento

LDCQ - Qualificazione francescano

LDCN - Denominazione attuale Convento di S. Francesco (ex)

LDCC - Complesso di appartenenza via Municipio

LDCU - Indirizzo NR (recupero pregresso)

LDCM - Denominazione raccolta Museo della Civiltà Contadina

DR - RILEVAMENTO

DRV - DATI DI RILEVAMENTO

DRVE - Ente responsabile S83

DRVR - Nome del responsabile della ricerca Stifano G.

DRVD - Data rilevamento 1986/09/04

OG - OGGETTO**OGT - DEFINIZIONE DELL'OGGETTO**

OGTD - Definizione	incannatoio
---------------------------	-------------

OGA - DENOMINAZIONE LOCALE DELL'OGGETTO

OGAG - Genere di denominazione	locale
---------------------------------------	--------

OGAD - Denominazione	'ncannolaturu
-----------------------------	---------------

AU - AUTORE FABBRICAZIONE/ ESECUZIONE**ATB - AMBITO DI PRODUZIONE**

ATBD - Denominazione	bottega campana
-----------------------------	-----------------

ATBM - Motivazione	contesto
---------------------------	----------

LDF - LOCALIZZAZIONE GEOGRAFICO-AMMINISTRATIVA

LDFR - Regione	Campania
-----------------------	----------

LDFP - Provincia	SA
-------------------------	----

LDFC - Comune	Moio della Civitella
----------------------	----------------------

LDFE - Frazione	Pellare
------------------------	---------

DTF - CRONOLOGIA DI FABBRICAZIONE/ ESECUZIONE

DTFZ - Datazione	sec. XIX
-------------------------	----------

DTFM - Motivazione della datazione	analisi stilistica
---	--------------------

MT - DATI TECNICI**MTC - MATERIA E TECNICA**

MTCM - Materia	legno
-----------------------	-------

MTCT - Tecnica	tornitura
-----------------------	-----------

MIS - MISURE

MISU - Unità	cm.
---------------------	-----

MISA - Altezza	20
-----------------------	----

MISL - Larghezza	11
-------------------------	----

MISN - Lunghezza	71
-------------------------	----

UT - USO

UTF - Funzione	avvolgere il filo sul rocchetto o cannello
-----------------------	--

UTM - Modalità d'uso	L'operatrice tessile trasferisce il filo della matassa posta sull'arcolaio su un cannello o rocchetto, inserito sull'incannatoio.
-----------------------------	---

UTO - Occasione	durante l'anno
------------------------	----------------

UTN - UTENTE

UTNM - Mestiere o professione	contadini
--------------------------------------	-----------

CO - CONSERVAZIONE**STC - STATO DI CONSERVAZIONE**

STCC - Dati di conservazione	NR
-------------------------------------	----

DA - DATI ANALITICI**DES - DESCRIZIONE**

	L'incannatoio ha la forma di una barca, entro cui (poppa e prua) si
--	---

DESO - Indicazioni sull'oggetto	muove un asse che ha all'estremità una ruota, che viene mossa dalla mano dell'operatrice. All'altra estremità dell'asse si infila il rocchetto.
TU - CONDIZIONE GIURIDICA E VINCOLI	
ACQ - ACQUISIZIONE	
ACQT - Tipo di acquisizione	donazione
CDG - CONDIZIONE GIURIDICA	
CDGG - Indicazione generica	proprietà Ente locale
CDGS - Indicazione specifica	Comune di Moio della Civitella
CDGI - Indirizzo	Via Municipio - Pellare - 84060 Moio della Civitella (SA)
DO - FONTI E DOCUMENTI DI RIFERIMENTO	
FTA - DOCUMENTAZIONE FOTOGRAFICA	
FTAX - Genere	specifiche allegate
FTAP - Tipo	fotografia b/n
FTAN - Codice identificativo	AFS SBAAAS SA 42606
MST - MOSTRE	
MSTT - Titolo	Mostra didattica della civiltà contadina
MSTL - Luogo	Moio della Civitella
MSTD - Data	1980
MST - MOSTRE	
MSTT - Titolo	Rassegna dei musei della civiltà contadina
MSTL - Luogo	Roscigno Vecchia
MSTD - Data	1986
CM - COMPILAZIONE	
CMP - COMPILAZIONE	
CMPD - Data	1986
CMPN - Nome	Stifano G.
FUR - Funzionario responsabile	de Martini V.
RVM - TRASCRIZIONE	
RVMD - Data	2006
RVMN - Nome	ARTPAST/ Marsico E. M. A.
AGG - AGGIORNAMENTO	
AGGD - Data	2006
AGGN - Nome	ARTPAST/ Marsico E. M. A.
AN - ANNOTAZIONI	
OSS - Note e osservazioni critiche	L'oggetto non è più in uso.