

# SCHEDA

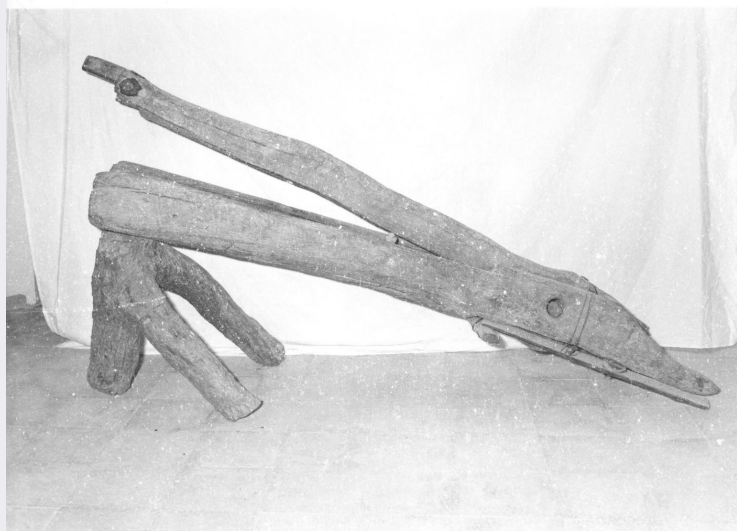

## CD - CODICI

**TSK - Tipo di scheda** BDM

**LIR - Livello di ricerca** C

### NCT - CODICE UNIVOCO

**NCTR - Codice regione** 15

**NCTN - Numero catalogo generale** 00061528

**ESC - Ente schedatore** S83

**ECP - Ente competente** S83

## LC - LOCALIZZAZIONE

### PVC - LOCALIZZAZIONE GEOGRAFICO-AMMINISTRATIVA

**PVCP - Provincia** SA

**PVCC - Comune** Moio della Civitella

**PVCF - Frazione** Pellare

### LDC - COLLOCAZIONE SPECIFICA

**LDCT - Tipologia** convento

**LDCQ - Qualificazione** francescano

**LDCN - Denominazione attuale** Convento di S. Francesco (ex)

**LDCC - Complesso di appartenenza** via Municipio

**LDCU - Indirizzo** NR (recupero pregresso)

**LDCM - Denominazione raccolta** Museo della Civiltà Contadina

## DR - RILEVAMENTO

### DRV - DATI DI RILEVAMENTO

**DRVE - Ente responsabile** S83

**DRVR - Nome del responsabile della ricerca** Stifano G.

**DRVD - Data rilevamento** 1986/09/04

**OG - OGGETTO****OGT - DEFINIZIONE DELL'OGGETTO**

**OGTD - Definizione** scavezzatoio

**OGA - DENOMINAZIONE LOCALE DELL'OGGETTO**

**OGAG - Genere di denominazione** locale

**OGAD - Denominazione** mangano

**AU - AUTORE FABBRICAZIONE/ ESECUZIONE****ATB - AMBITO DI PRODUZIONE**

**ATBD - Denominazione** bottega campana

**ATBM - Motivazione** contesto

**LDF - LOCALIZZAZIONE GEOGRAFICO-AMMINISTRATIVA**

**LDFR - Regione** Campania

**LDFP - Provincia** SA

**LDFC - Comune** Moio della Civitella

**LDFE - Frazione** Pellare

**DTF - CRONOLOGIA DI FABBRICAZIONE/ ESECUZIONE**

**DTFZ - Datazione** sec. XIX

**DTFM - Motivazione della datazione** analisi stilistica

**MT - DATI TECNICI****MTC - MATERIA E TECNICA**

**MTCM - Materia** legno

**MTCT - Tecnica** intaglio

**MIS - MISURE**

**MISU - Unità** cm.

**MISA - Altezza** 75

**MISL - Larghezza** 23

**MISN - Lunghezza** 185

**UT - USO**

**UTF - Funzione** rompere gli steli del lino o della canapa

**UTM - Modalità d'uso**

L'operazione della scavezzatura è molto pesante. L'operatore immette un fascio di steli in mezzo alle due assi dello scavezzatoio, che chiudendosi e aprendosi rompono la parte legnosa degli steli evidenziando la fibra.

**UTO - Occasione**

durante l'anno

**UTN - UTENTE**

**UTNM - Mestiere o professione**

contadini

**CO - CONSERVAZIONE****STC - STATO DI CONSERVAZIONE**

**STCC - Dati di conservazione**

NR

**DA - DATI ANALITICI**

**DES - DESCRIZIONE****DESO - Indicazioni  
sull'oggetto**

Macchina che si compone di due pezzi di legno duro, snodabili all'estremità sinistra, a forma di lettera V. Si aziona a mano aprendo e chiudendo a mo' di forbici. Lo stelo viene immesso tra i due pezzi che nell'aprirsi e chiudersi lo rompono, ossia lo scavezzano.

**TU - CONDIZIONE GIURIDICA E VINCOLI****ACQ - ACQUISIZIONE**

**ACQT - Tipo di acquisizione** donazione

**CDG - CONDIZIONE GIURIDICA**

**CDGG - Indicazione generica** proprietà Ente locale

**CDGS - Indicazione specifica** Comune di Moio della Civitella

**CDGI - Indirizzo** Via Municipio - Pellare - 84060 Moio della Civitella (SA)

**DO - FONTI E DOCUMENTI DI RIFERIMENTO****FTA - DOCUMENTAZIONE FOTOGRAFICA**

**FTAX - Genere** specifiche allegate

**FTAP - Tipo** fotografia b/n

**FTAN - Codice identificativo** AFS SBAAAS SA 42507

**MST - MOSTRE**

**MSTT - Titolo** Mostra didattica della civiltà contadina

**MSTL - Luogo** Moio della Civitella

**MSTD - Data** 1980

**MST - MOSTRE**

**MSTT - Titolo** Rassegna dei musei della civiltà contadina

**MSTL - Luogo** Roscigno Vecchia

**MSTD - Data** 1986

**CM - COMPILAZIONE****CMP - COMPILAZIONE**

**CMPD - Data** 1986

**CMPN - Nome** Stifano G.

**FUR - Funzionario responsabile** de Martini V.

**RVM - TRASCRIZIONE**

**RVMD - Data** 2006

**RVMN - Nome** ARTPAST/ Marsico E. M. A.

**AGG - AGGIORNAMENTO**

**AGGD - Data** 2006

**AGGN - Nome** ARTPAST/ Marsico E. M. A.

**AN - ANNOTAZIONI**

**OSS - Note e osservazioni critiche** L'oggetto non è più in uso.