

# SCHEDA

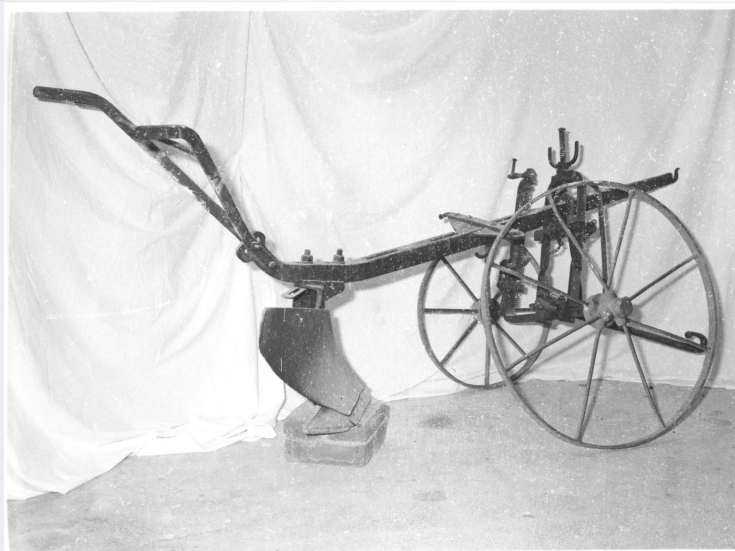

## CD - CODICI

**TSK - Tipo di scheda** BDM

**LIR - Livello di ricerca** C

### NCT - CODICE UNIVOCO

**NCTR - Codice regione** 15

**NCTN - Numero catalogo generale** 00061568

**ESC - Ente schedatore** S83

**ECP - Ente competente** S83

## LC - LOCALIZZAZIONE

### PVC - LOCALIZZAZIONE GEOGRAFICO-AMMINISTRATIVA

**PVCP - Provincia** SA

**PVCC - Comune** Moio della Civitella

**PVCF - Frazione** Pellare

### LDC - COLLOCAZIONE SPECIFICA

**LDCT - Tipologia** convento

**LDCQ - Qualificazione** francescano

**LDCN - Denominazione attuale** Convento di S. Francesco (ex)

**LDCC - Complesso di appartenenza** via Municipio

**LDCU - Indirizzo** NR (recupero pregresso)

**LDCM - Denominazione raccolta** Museo della Civiltà Contadina

## DR - RILEVAMENTO

### DRV - DATI DI RILEVAMENTO

**DRVE - Ente responsabile** S83

**DRVR - Nome del responsabile della ricerca** Stifano G.

**DRVD - Data rilevamento** 1986/09/20

**OG - OGGETTO****OGT - DEFINIZIONE DELL'OGGETTO**

<b>OGTD - Definizione</b>	aratro
---------------------------	--------

**OGA - DENOMINAZIONE LOCALE DELL'OGGETTO**

<b>OGAG - Genere di denominazione</b>	locale
---------------------------------------	--------

<b>OGAD - Denominazione</b>	aratro
-----------------------------	--------

**AU - AUTORE FABBRICAZIONE/ ESECUZIONE****ATB - AMBITO DI PRODUZIONE**

<b>ATBD - Denominazione</b>	bottega campana
-----------------------------	-----------------

<b>ATBM - Motivazione</b>	contesto
---------------------------	----------

**DTF - CRONOLOGIA DI FABBRICAZIONE/ ESECUZIONE**

<b>DTFZ - Datazione</b>	sec. XX
-------------------------	---------

<b>DTFM - Motivazione della datazione</b>	analisi stilistica
---	--------------------

**MT - DATI TECNICI****MTC - MATERIA E TECNICA**

<b>MTCM - Materia</b>	ferro
-----------------------	-------

<b>MTCT - Tecnica</b>	forgiatura
-----------------------	------------

**MIS - MISURE**

<b>MISU - Unità</b>	cm.
---------------------	-----

<b>MISA - Altezza</b>	90
-----------------------	----

<b>MISL - Larghezza</b>	105
-------------------------	-----

<b>MISN - Lunghezza</b>	260
-------------------------	-----

**UT - USO**

<b>UTF - Funzione</b>	rompere la terra in zolle
-----------------------	---------------------------

<b>UTM - Modalità d'uso</b>	Legato lo strumento agricolo con una catena al giogo, viene tirato dai buoi. Il vomere affonda la sua punta nella terra e la rompe.
-----------------------------	---

<b>UTO - Occasione</b>	durante l'anno
------------------------	----------------

**UTN - UTENTE**

<b>UTNM - Mestiere o professione</b>	contadini
--------------------------------------	-----------

**CO - CONSERVAZIONE****STC - STATO DI CONSERVAZIONE**

<b>STCC - Dati di conservazione</b>	NR
-------------------------------------	----

**DA - DATI ANALITICI****DES - DESCRIZIONE**

<b>DESO - Indicazioni sull'oggetto</b>	Strumento agricolo composto da un vomere metallico che affonda nella terra rompendola, che poggia su due ruote metalliche una piccola e una grande. Lo scopo delle due ruote difformi è quello di equilibrare l'aratro. Infatti, la grande cammina nel solco tracciato e la piccola sul terreno non arato. Tutto il macchinario è guidato da due braccioli il tutto è tirato da una catena legata al giogo.
--	---

**TU - CONDIZIONE GIURIDICA E VINCOLI**

**ACQ - ACQUISIZIONE****ACQT - Tipo di acquisizione** donazione**CDG - CONDIZIONE GIURIDICA****CDGG - Indicazione generica** proprietà Ente locale**CDGS - Indicazione specifica** Comune di Moio della Civitella**CDGI - Indirizzo** Via Municipio - Pellare - 84060 Moio della Civitella (SA)**DO - FONTI E DOCUMENTI DI RIFERIMENTO****FTA - DOCUMENTAZIONE FOTOGRAFICA****FTAX - Genere** specifiche allegate**FTAP - Tipo** fotografia b/n**FTAN - Codice identificativo** AFS SBAAAS SA 42509**CM - COMPILAZIONE****CMP - COMPILAZIONE****CMPD - Data** 1986**CMPN - Nome** Stifano G.**FUR - Funzionario responsabile** de Martini V.**RVM - TRASCRIZIONE****RVMD - Data** 2006**RVMN - Nome** ARTPAST/ Marsico E. M. A.**AGG - AGGIORNAMENTO****AGGD - Data** 2006**AGGN - Nome** ARTPAST/ Marsico E. M. A.**AN - ANNOTAZIONI****OSS - Note e osservazioni critiche** L'oggetto non è più in uso.