SCHEDA

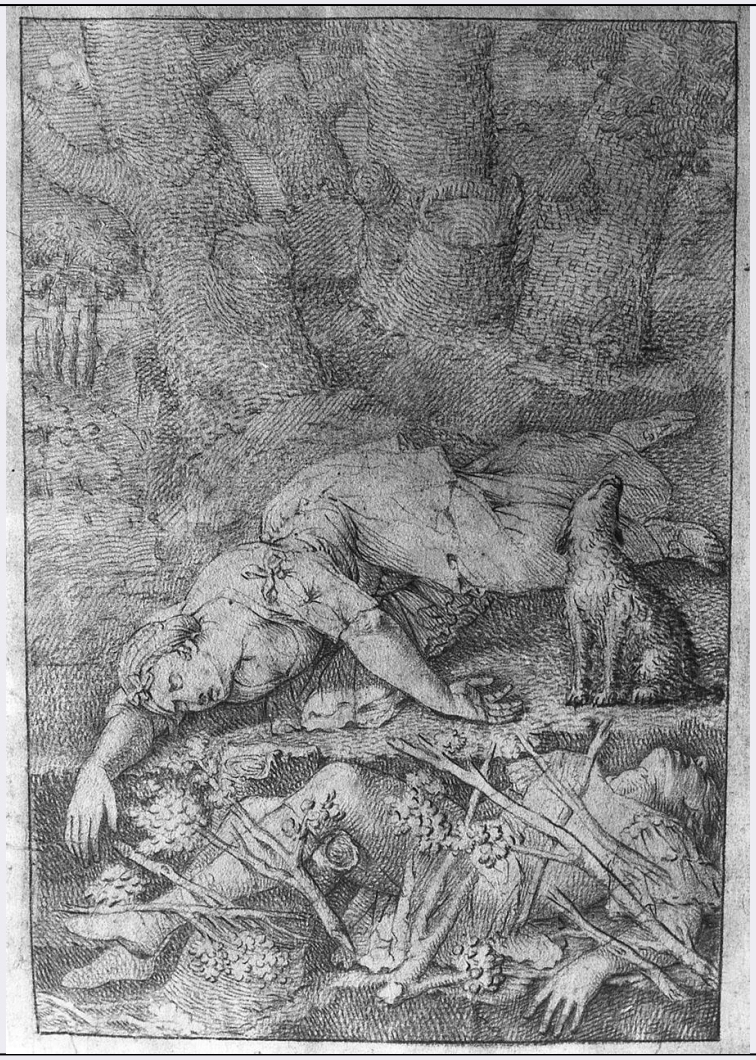

CD - CODICI	
TSK - Tipo Scheda	D
LIR - Livello ricerca	C
NCT - CODICE UNIVOCO	
NCTR - Codice regione	09
NCTN - Numero catalogo generale	00301628
ESC - Ente schedatore	S17
ECP - Ente competente	S128
OG - OGGETTO	
OGT - OGGETTO	
OGTD - Definizione	disegno
SGT - SOGGETTO	
SGTI - Identificazione	Cefalo e Procri (?)
LC - LOCALIZZAZIONE GEOGRAFICO-AMMINISTRATIVA	
PVC - LOCALIZZAZIONE GEOGRAFICO-AMMINISTRATIVA ATTUALE	
PVCS - Stato	ITALIA
PVCR - Regione	Toscana
PVCP - Provincia	PT

PVCC - Comune	Pescia
LDC - COLLOCAZIONE SPECIFICA	
LDCT - Tipologia	palazzo
LDCN - Denominazione attuale	Palazzo Galeotti
LDCU - Indirizzo	piazza S. Stefano, 1
LDCM - Denominazione raccolta	Museo Civico
LDCS - Specifiche	cassaforte, volume S6, c. 51v
LA - ALTRE LOCALIZZAZIONI GEOGRAFICO-AMMINISTRATIVE	
TCL - Tipo di localizzazione	luogo di provenienza
PRV - LOCALIZZAZIONE GEOGRAFICO-AMMINISTRATIVA	
PRVR - Regione	Toscana
PRVP - Provincia	PT
PRVC - Comune	Pescia
PRVL - Località	Colleviti
PRC - COLLOCAZIONE SPECIFICA	
PRCT - Tipologia	convento
PRCQ - Qualificazione	francescano osservante
PRCD - Denominazione	Convento di S. Ludovico
PRCS - Specifiche	biblioteca
PRD - DATA	
PRDU - Data uscita	1775 post
DT - CRONOLOGIA	
DTZ - CRONOLOGIA GENERICA	
DTZG - Secolo	sec. XVIII
DTS - CRONOLOGIA SPECIFICA	
DTSI - Da	1775
DTSV - Validità	ante
DTSF - A	1775
DTSL - Validità	ante
DTM - Motivazione cronologia	analisi stilistica
AU - DEFINIZIONE CULTURALE	
ATB - AMBITO CULTURALE	
ATBD - Denominazione	ambito toscano
ATBM - Motivazione dell'attribuzione	analisi stilistica
MT - DATI TECNICI	
MTC - Materia e tecnica	carta bianca/ matita rossa
MIS - MISURE	
MISA - Altezza	293
MISL - Larghezza	202
CO - CONSERVAZIONE	

STC - STATO DI CONSERVAZIONE	
STCC - Stato di conservazione	buono
STCS - Indicazioni specifiche	disegno ritagliato; incollato su volume
DA - DATI ANALITICI	
DES - DESCRIZIONE	
DESO - Indicazioni sull'oggetto	NR (recupero pregresso)
DESI - Codifica Iconclass	95 A (CEFALO) 21 4
DESS - Indicazioni sul soggetto	Personaggi: Cefalo; Procri. Abbigliamento: all'antica. Animali: cane. Paesaggi: radura di un bosco. Piante: alberi; rami spezzati. Vegetali: erba.
STM - STEMMI, EMBLEMI, MARCHI	
STMC - Classe di appartenenza	timbro
STMQ - Qualificazione	amministrativo
STMI - Identificazione	Biblioteca Comunale Museo di Pescia
STMP - Posizione	in basso a destra
STMD - Descrizione	BCMP in campo ovale
NSC - Notizie storico-critiche	Il foglio in esame presenta alcune difficoltà di interpretazione iconografica, che tuttavia si suppone di avere risolto identificando i due protagonisti con Cefalo e Procri, la giovane coppia di sposi della mitologia greca, il cui amore era destinato a finire in tragedia (Metamorfosi, VII, 795-866). Sembra confermare questa ipotesi la presenza del cane, animale che generalmente accompagna la figura del cacciatore e che pertanto potrebbe essere attibuito a Cefalo. Piuttosto, è fonte di qualche dubbio la posizione del giovane che giace disteso accanto a Procri, forse sopraffatto dal dolore, invece che essere raffigurato in preda alla disperazione per la morte della sua giovane sposa. Questa soluzione iconografica non meraviglia tuttavia molto, se si ricorda che anche Piero di Cosimo aveva fornito una versione ben più inconsueta del mito: nel famoso dipinto della National Gallery di Londra è raffigurato un fauno, con le sembianze di Pan, che addolorato si inginocchia accanto al corpo di Procri; il cane di Cefalo siede tranquillo lì vicino, mentre il suo padrone è addirittura assente dalla composizione. Sotto il profilo artistico, l'anonimo autore del disegno in esame è da ricercare nell'ambiente pesciatino settecentesco, fra Carlini e Ansaldi.
TU - CONDIZIONE GIURIDICA E VINCOLI	
CDG - CONDIZIONE GIURIDICA	
CDGG - Indicazione generica	proprietà Ente pubblico territoriale
CDGS - Indicazione specifica	Comune di Pescia
DO - FONTI E DOCUMENTI DI RIFERIMENTO	
FTA - DOCUMENTAZIONE FOTOGRAFICA	
FTAX - Genere	documentazione allegata
FTAP - Tipo	fotografia b/n

FTAN - Codice identificativo	SBAS FI 292052
AD - ACCESSO AI DATI	
ADS - SPECIFICHE DI ACCESSO AI DATI	
ADSP - Profilo di accesso	1
ADSM - Motivazione	scheda contenente dati liberamente accessibili
CM - COMPILAZIONE	
CMP - COMPILAZIONE	
CMPD - Data	1993
CMPN - Nome	Testaferrata E.
CMPN - Nome	Biagi E.
FUR - Funzionario responsabile	Damiani G.
AGG - AGGIORNAMENTO - REVISIONE	
AGGD - Data	2006
AGGN - Nome	ARTPAST
AGGF - Funzionario responsabile	NR (recupero pregresso)