

SCHEDA

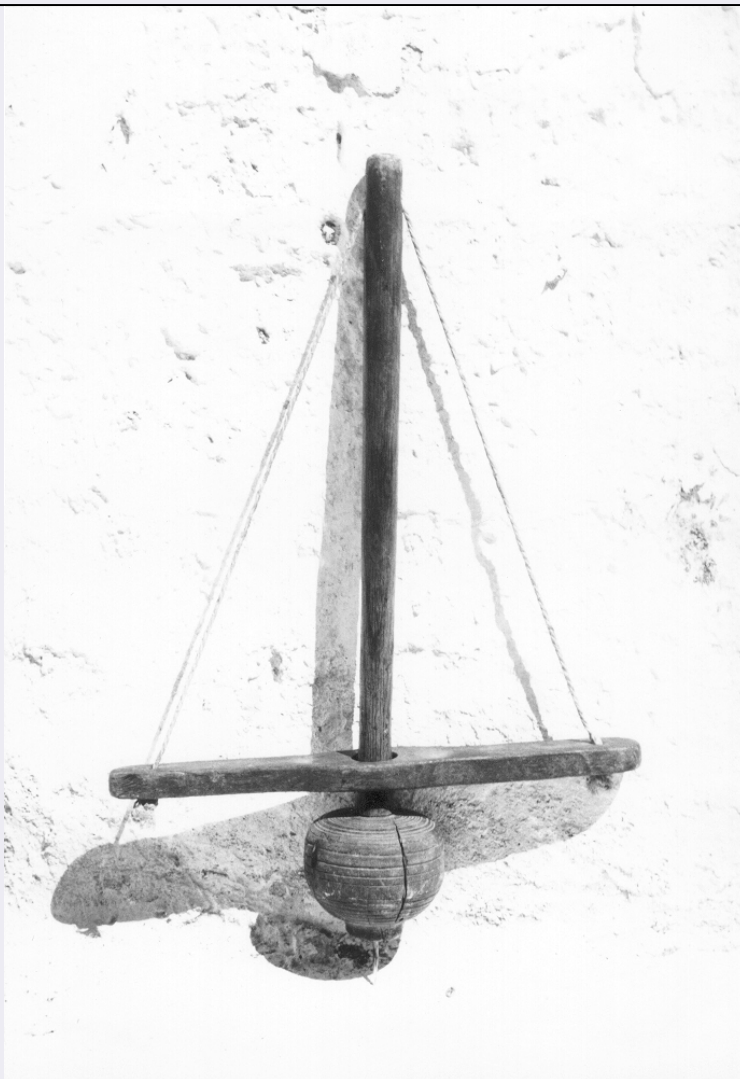

CD - CODICI

TSK - Tipo di scheda BDM

LIR - Livello di ricerca C

NCT - CODICE UNIVOCO

NCTR - Codice regione 17

NCTN - Numero catalogo generale 00032932

NCTS A

ESC - Ente schedatore S24

ECP - Ente competente S24

LC - LOCALIZZAZIONE

PVC - LOCALIZZAZIONE GEOGRAFICO-AMMINISTRATIVA

PVCP - Provincia MT

PVCC - Comune Montescaglioso

LDC - COLLOCAZIONE SPECIFICA

LDCT - Tipologia casa

LDCQ - Qualificazione privata

LDCN Casa privata Soranno

| | |
|---|-------------------------------|
| LDCU - Denominazione dello spazio viabilistico | Via Severiana 3 |
| UB - UBICAZIONE | |
| UBO - Ubicazione originaria | OR |
| DR - RILEVAMENTO | |
| DRV - DATI DI RILEVAMENTO | |
| DRVE - Ente responsabile | S24 |
| DRVR - Nome del responsabile della ricerca | Silvestrini E. |
| DRVD - Data rilevamento | 1976/07/27 |
| OG - OGGETTO | |
| OGT - DEFINIZIONE DELL'OGGETTO | |
| OGTD - Definizione | trapano |
| OGTG - Definizione della categoria generale | artigianato |
| OGA - DENOMINAZIONE LOCALE DELL'OGGETTO | |
| OGAG - Genere di denominazione | dialettale |
| OGAD - Denominazione | trapene |
| OGA - DENOMINAZIONE LOCALE DELL'OGGETTO | |
| OGAG - Genere di denominazione | consuetudinaria |
| OGAD - Denominazione | chierica (asta verticale) |
| OGA - DENOMINAZIONE LOCALE DELL'OGGETTO | |
| OGAG - Genere di denominazione | dialettale |
| OGAD - Denominazione | croce (asta orizzontale) |
| OGA - DENOMINAZIONE LOCALE DELL'OGGETTO | |
| OGAG - Genere di denominazione | dialettale |
| OGAD - Denominazione | strumbule (sfera) |
| OGA - DENOMINAZIONE LOCALE DELL'OGGETTO | |
| OGAG - Genere di denominazione | consuetudinaria |
| OGAD - Denominazione | punta (punta di ferro) |
| AU - AUTORE FABBRICAZIONE/ ESECUZIONE | |
| AUF - AUTORE | |
| AUFN - Nome | Bartolomeo |
| AUFA - Dati anagrafici | nr |
| AUFS - Riferimento all'autore | Artigiano carpentiere carraio |
| DTF - CRONOLOGIA DI FABBRICAZIONE/ ESECUZIONE | |
| DTFZ - Datazione | 1950 post |
| DTFM - Motivazione della datazione | rilevamento su campo |

CMM - COMMITTENZA

| | |
|---------------------------|--|
| CMMN - Nome | Giuseppe Soranno |
| CMMD - Data | 1950 post |
| CMMC - Circostanza | Uso per mestiere di consagrate (acconciabrocche) |
| CMMF - Fonte | diretta |

MT - DATI TECNICI**MTC - MATERIA E TECNICA**

| | |
|-----------------------|-------------------------|
| MTCM - Materia | legno di leccio |
| MTCT - Tecnica | NR (recupero pregresso) |

MTC - MATERIA E TECNICA

| | |
|-----------------------|-------------------------|
| MTCM - Materia | ferro |
| MTCT - Tecnica | NR (recupero pregresso) |

MTC - MATERIA E TECNICA

| | |
|-----------------------|-------------------------|
| MTCM - Materia | spago |
| MTCT - Tecnica | NR (recupero pregresso) |

MIS - MISURE

| | |
|-------------------------|-----|
| MISU - Unita' | cm. |
| MISA - Altezza | 59 |
| MISN - Lunghezza | 37 |

UT - USO

| | |
|-------------------------------|--|
| UTF - Funzione | Serve per praticare fori nella terracotta |
| UTM - Modalita' d'uso | Il trapano veniva usato facendo girare la croce su se stessa fino al completo intreccio dei due fili di spago; la veniva poi tenuta ferma e sollevata e abbassata ritmicamente; ciò bastava ad imprimere la rotazione della sfera e conseguentemente alla punta di ferro |
| UTO - Occasione | durante tutto l'anno |
| UTS - Cronologia d'uso | 1950 post |

UTL - LOCALIZZAZIONE GEOGRAFICO-AMMINISTRATIVA

| | |
|-------------------------|----------------|
| UTLR - Regione | Basilicata |
| UTLP - Provincia | MT |
| UTLC - Comune | Montescaglioso |

CO - CONSERVAZIONE**STC - STATO DI CONSERVAZIONE**

| | |
|-------------------------------------|----------|
| STCC - Dati di conservazione | discreto |
|-------------------------------------|----------|

DA - DATI ANALITICI**DES - DESCRIZIONE**

| | |
|--|--|
| DESO - Indicazioni sull'oggetto | trapano di legno con punta di ferro, costituito da un'asta verticale a sezione rotonda (chierica), terminante in basso con un rigonfiamento di forma sferica (strumbule); vi è una sporgenza terminale della sfera da cui fuoriesce una punta di ferro. La chierica è attraversata da un'asta orizzontale detta croce che si inserisce nella prima per mezzo di un foro circolare. |
| DESS - Descrizione del soggetto | sono presenti due fili di spago che partono dalle due estremità della croce e si uniscono nella parte superiore della chierica. |

TU - CONDIZIONE GIURIDICA E VINCOLI**CDG - CONDIZIONE GIURIDICA**

| | |
|-------------------------------------|-------------------|
| CDGG - Indicazione generica | proprietà privata |
| CDGS - Indicazione specifica | Via Severiana 3 |

DO - FONTI E DOCUMENTI DI RIFERIMENTO**FTA - DOCUMENTAZIONE FOTOGRAFICA**

| | |
|-------------------------------------|---------------------|
| FTAX - Genere | specifiche allegate |
| FTAP - Tipo | fotografia b/n |
| FTAN - Codice identificativo | A.F.S:G. F3907 |

CM - COMPILAZIONE**CMP - COMPILAZIONE**

| | |
|---------------------------------------|-----------------|
| CMPD - Data | 1978 |
| CMPN - Nome | Silvestrini E. |
| FUR - Funzionario responsabile | Giannatiempo M. |

RVM - TRASCRIZIONE

| | |
|--------------------|------------------|
| RVMD - Data | 2002 |
| RVMN - Nome | Valerio Bernardi |

AGG - AGGIORNAMENTO

| | |
|--------------------|---------|
| AGGD - Data | 2006 |
| AGGN - Nome | ARTPAST |

AN - ANNOTAZIONI

| | |
|---|--|
| OSS - Note e osservazioni critiche | Il trapano insieme ad una pinza e ad una lima è lo strumento di lavoro di Giuseppe Soranno che occasionalmente ha fatto l'acconciabrocche. Il Soranno, analfabeta, aveva appreso questo mestiere a Montescaglioso da un tale Vitantonio, e da Gaetano Simmarano detto "u murticieddu", a Pomarico da Giovanni Carmelitano. |
|---|--|