

# SCHEDA

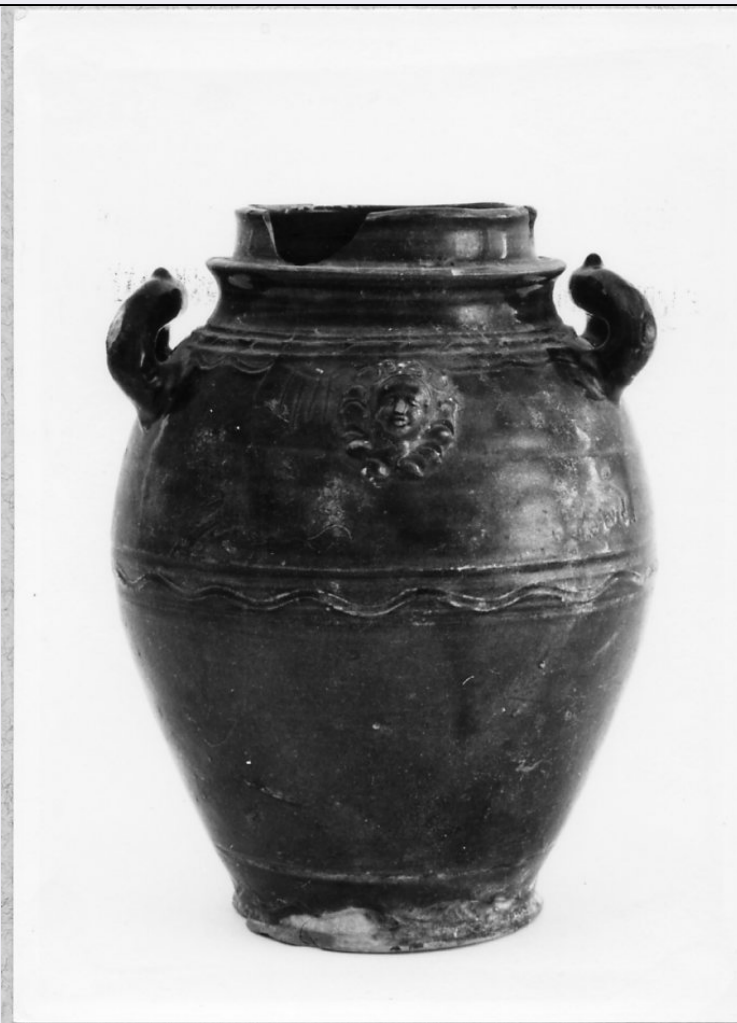

## CD - CODICI

**TSK - Tipo di scheda** BDM

**LIR - Livello di ricerca** C

### NCT - CODICE UNIVOCO

**NCTR - Codice regione** 17

**NCTN - Numero catalogo generale** 00029713

**ESC - Ente schedatore** S24

**ECP - Ente competente** S24

## LC - LOCALIZZAZIONE

### PVC - LOCALIZZAZIONE GEOGRAFICO-AMMINISTRATIVA

**PVCP - Provincia** MT

**PVCC - Comune** Matera

### LDC - COLLOCAZIONE SPECIFICA

**LDCT - Tipologia** laboratorio

**LDCN - Denominazione attuale** Laboratorio di restauro-Deposito SPSAE

**LDCU - Indirizzo** Via della Tecnica - Zona PAIP Matera

**LDCM - Denominazione raccolta** Raccolta Soprintendenza PSAD - Matera

**UB - UBICAZIONE**

UBO - Ubicazione originaria	SC
-----------------------------	----

**INV - INVENTARIO DI MUSEO O DI COLLEZIONE**

INVN - Numero	39
---------------	----

INVD - Data	1973
-------------	------

**LA - ALTRE LOCALIZZAZIONI**

TCL - Tipo di localizzazione	di rilevamento
------------------------------	----------------

**PRV - LOCALIZZAZIONE GEOGRAFICO-AMMINISTRATIVA**

PRVR - Regione	Basilicata
----------------	------------

PRVP - Provincia	MT
------------------	----

PRVC - Comune	Matera
---------------	--------

**PRC - COLLOCAZIONE SPECIFICA DI PROVENIENZA**

PRCD	NR
------	----

**DR - RILEVAMENTO****DRV - DATI DI RILEVAMENTO**

DRVE - Ente responsabile	S24
--------------------------	-----

DRVR - Nome del responsabile della ricerca	Milillo A.
--	------------

DRVD - Data rilevamento	1975/12/02
-------------------------	------------

**OG - OGGETTO****OGT - DEFINIZIONE DELL'OGGETTO**

OGTD - Definizione	portafiori
--------------------	------------

OGTG - Definizione della categoria generale	Casa contadina
---	----------------

OGTE - Definizione della categoria specifica	Arredamento
--	-------------

**AU - AUTORE FABBRICAZIONE/ ESECUZIONE****AUF - AUTORE**

AUFN - Nome	NR
-------------	----

AUFA - Dati anagrafici	NR
------------------------	----

**ATB - AMBITO DI PRODUZIONE**

ATBD - Denominazione	bottega del ceramista
----------------------	-----------------------

ATBM - Motivazione	NR (recupero pregresso)
--------------------	-------------------------

**DTF - CRONOLOGIA DI FABBRICAZIONE/ ESECUZIONE**

DTFZ - Datazione	1900 ca.
------------------	----------

DTFM - Motivazione della datazione	inventario acquisizione
------------------------------------	-------------------------

**MT - DATI TECNICI****MTC - MATERIA E TECNICA**

MTCM - Materia	creta
----------------	-------

MTCT - Tecnica	modellatura/ pittura a smalto
----------------	-------------------------------

**MIS - MISURE**

MISU - Unità	cm.
--------------	-----

<b>MISA - Altezza</b>	25
<b>MISD - Diametro</b>	11
<b>UT - USO</b>	
<b>UTF - Funzione</b>	serve con tutta probabilità per conservare fiori in casa
<b>UTM - Modalità d'uso</b>	dopo averlo riempito d'acqua si mettono i fiori recisi
<b>UTO - Occasione</b>	durante tutto l'anno, in particolare nei mesi primaverili
<b>UTS - Cronologia d'uso</b>	1960 ante
<b>CO - CONSERVAZIONE</b>	
<b>STC - STATO DI CONSERVAZIONE</b>	
<b>STCC - Dati di conservazione</b>	discreto
<b>RS - RESTAURI</b>	
<b>RST - DATI DI RESTAURO</b>	
<b>RSTM - Materia</b>	creta
<b>RSTD - Data</b>	1975 ca.
<b>RSTE - Ente responsabile</b>	S24
<b>DA - DATI ANALITICI</b>	
<b>DES - DESCRIZIONE</b>	
<b>DESO - Indicazioni sull'oggetto</b>	Recipiente smaltato in colore marrone scuro si allarga sulla base nella parte mediana superiore per poi restringersi verso l'imboccatura che è delle stesse dimensioni della base. Ai lati due manici, posti in senso trasversale.
<b>DESS - Descrizione del soggetto</b>	Sulla circonferenza esterna, nel punto più largo dell'anfora, motivo ornamentale a strisce parallele ondulate fra due scanalature. Sulla parte frontale e dorsale, a rilievo, due visi di angelo aureolati.
<b>TU - CONDIZIONE GIURIDICA E VINCOLI</b>	
<b>ACQ - ACQUISIZIONE</b>	
<b>ACQT - Tipo di acquisizione</b>	acquisto
<b>ACQN - Nome</b>	Circolo 'La Scaletta'
<b>ACQD - Data</b>	1973
<b>ACQL - Luogo di acquisizione</b>	MT/ Matera
<b>CDG - CONDIZIONE GIURIDICA</b>	
<b>CDGG - Indicazione generica</b>	proprietà dello Stato
<b>CDGS - Indicazione specifica</b>	Soprintendenza PSAD Matera
<b>CDGI - Indirizzo</b>	Via della Tecnica - Zona PAIP Matera
<b>DO - FONTI E DOCUMENTI DI RIFERIMENTO</b>	
<b>FTA - DOCUMENTAZIONE FOTOGRAFICA</b>	
<b>FTAX - Genere</b>	specifiche allegate
<b>FTAP - Tipo</b>	fotografia b/n
<b>FTAN - Codice identificativo</b>	A.F.S. E 10325
<b>BIB - BIBLIOGRAFIA</b>	
<b>BIBX - Genere</b>	di confronto

<b>BIBA - Autore</b>	Donatone, G.
<b>BIBD - Anno di edizione</b>	1968
<b>BIBN - Volume, n. del fascicolo, pagine</b>	"Napoli nobilissima", VII, pp. 129-137
<b>BIB - BIBLIOGRAFIA</b>	
<b>BIBX - Genere</b>	di confronto
<b>BIBA - Autore</b>	Profeta, G.
<b>BIBD - Anno di edizione</b>	1973
<b>BIBN - Volume, n. del fascicolo, pagine</b>	"Lares", XXXIX, pp. 209-291
<b>BIB - BIBLIOGRAFIA</b>	
<b>BIBX - Genere</b>	di confronto
<b>BIBA - Autore</b>	Toschi, P.
<b>BIBD - Anno di edizione</b>	1960
<b>BIBN - Volume, n. del fascicolo, pagine</b>	pp. 440
<b>BIB - BIBLIOGRAFIA</b>	
<b>BIBX - Genere</b>	di confronto
<b>BIBA - Autore</b>	Tragni, B.
<b>BIBD - Anno di edizione</b>	1982
<b>BIBN - Volume, n. del fascicolo, pagine</b>	pp. 500
<b>CM - COMPILAZIONE</b>	
<b>CMP - COMPILAZIONE</b>	
<b>CMPD - Data</b>	1975
<b>CMPN - Nome</b>	Milillo A.
<b>FUR - Funzionario responsabile</b>	Jusco S.
<b>FUR - Funzionario responsabile</b>	De Leo M. G.
<b>RVM - TRASCRIZIONE</b>	
<b>RVMD - Data</b>	2003
<b>RVMN - Nome</b>	Bernardi V.
<b>AGG - AGGIORNAMENTO</b>	
<b>AGGD - Data</b>	2003
<b>AGGN - Nome</b>	Bernardi V.
<b>AGG - AGGIORNAMENTO</b>	
<b>AGGD - Data</b>	2006
<b>AGGN - Nome</b>	ARTPAST
<b>AN - ANNOTAZIONI</b>	
<b>OSS - Note e osservazioni critiche</b>	La scheda originaria riporta in ATBM: osservazione diretta.