

SCHEDA

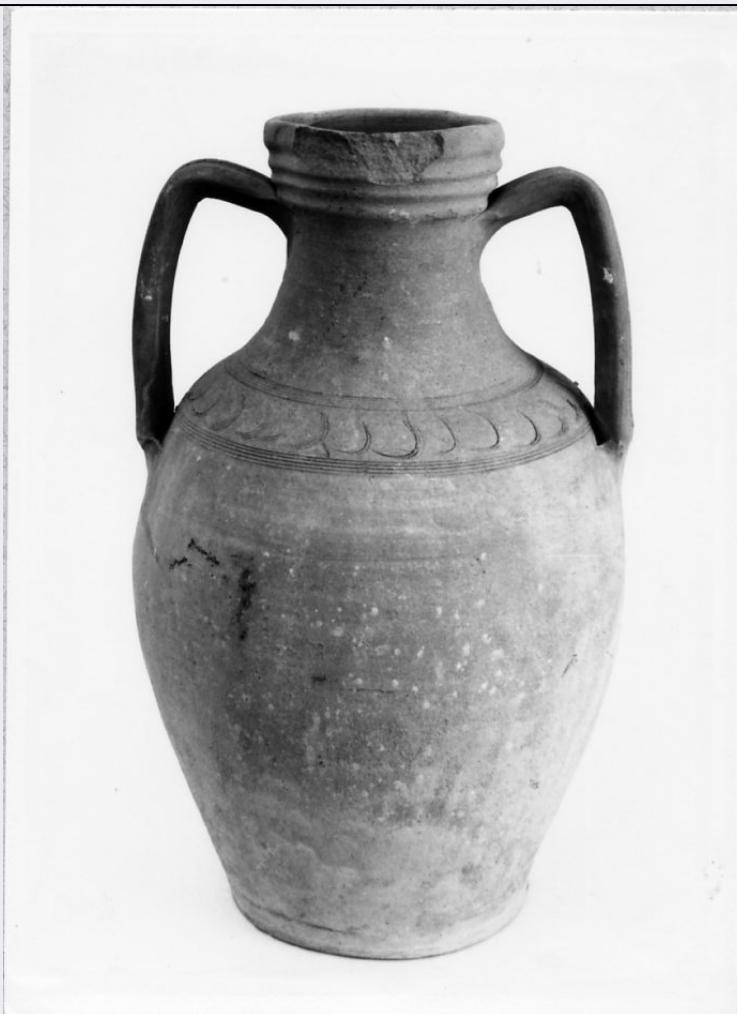

CD - CODICI

TSK - Tipo di scheda BDM

LIR - Livello di ricerca C

NCT - CODICE UNIVOCO

NCTR - Codice regione 17

NCTN - Numero catalogo generale 00029716

ESC - Ente schedatore S24

ECP - Ente competente S24

LC - LOCALIZZAZIONE

PVC - LOCALIZZAZIONE GEOGRAFICO-AMMINISTRATIVA

PVCP - Provincia MT

PVCC - Comune Matera

LDC - COLLOCAZIONE SPECIFICA

LDCT - Tipologia laboratorio

LDCN - Denominazione attuale Laboratorio di restauro-Deposito SPSAE

LDCU - Indirizzo Via della Tecnica - Zona PAIP Matera

LDCM - Denominazione raccolta Raccolta Soprintendenza PSAD - Matera

UB - UBICAZIONE

UBO - Ubicazione originaria	SC
-----------------------------	----

INV - INVENTARIO DI MUSEO O DI COLLEZIONE

INVN - Numero	42
---------------	----

INVD - Data	1973
-------------	------

LA - ALTRE LOCALIZZAZIONI

TCL - Tipo di localizzazione	di rilevamento
------------------------------	----------------

PRV - LOCALIZZAZIONE GEOGRAFICO-AMMINISTRATIVA

PRVR - Regione	Basilicata
----------------	------------

PRVP - Provincia	MT
------------------	----

PRVC - Comune	Matera
---------------	--------

PRC - COLLOCAZIONE SPECIFICA DI PROVENIENZA

PRCD	NR
------	----

DR - RILEVAMENTO**DRV - DATI DI RILEVAMENTO**

DRVE - Ente responsabile	S24
--------------------------	-----

DRVR - Nome del responsabile della ricerca	Milillo A.
--	------------

DRVD - Data rilevamento	1975/12/03
-------------------------	------------

OG - OGGETTO**OGT - DEFINIZIONE DELL'OGGETTO**

OGTD - Definizione	anfora
--------------------	--------

OGTG - Definizione della categoria generale	Casa contadina
---	----------------

OGTE - Definizione della categoria specifica	cucina
--	--------

AU - AUTORE FABBRICAZIONE/ ESECUZIONE**AUF - AUTORE**

AUFN - Nome	NR
-------------	----

AUFA - Dati anagrafici	NR
------------------------	----

ATB - AMBITO DI PRODUZIONE

ATBD - Denominazione	bottega del ceramista
----------------------	-----------------------

ATBM - Motivazione	NR (recupero pregresso)
--------------------	-------------------------

DTF - CRONOLOGIA DI FABBRICAZIONE/ ESECUZIONE

DTFZ - Datazione	1920 ca.
------------------	----------

DTFM - Motivazione della datazione	inventario acquisizione
------------------------------------	-------------------------

MT - DATI TECNICI**MTC - MATERIA E TECNICA**

MTCM - Materia	creta
----------------	-------

MTCT - Tecnica	modellatura
----------------	-------------

MIS - MISURE

MISU - Unità	cm.
--------------	-----

MISA - Altezza	49
MISD - Diametro	18
UT - USO	
UTF - Funzione	serve essenzialmente per trasportare acqua dalla fontana
UTM - Modalità d'uso	si inserisce l'acqua nel recipiente dalla parte superiore
UTO - Occasione	durante tutto l'anno
UTS - Cronologia d'uso	1960 ante
CO - CONSERVAZIONE	
STC - STATO DI CONSERVAZIONE	
STCC - Dati di conservazione	buono
RS - RESTAURI	
RST - DATI DI RESTAURO	
RSTM - Materia	creta
RSTD - Data	1975 ca.
RSTE - Ente responsabile	S24
DA - DATI ANALITICI	
DES - DESCRIZIONE	
DESO - Indicazioni sull'oggetto	l'anfora ha due manici laterali che presentano due scanalature nella parte esterna superiore. I manici partono dal punto ove l'anfora inizia a restringersi nel collo per arrivare alla base della imboccatura. Questa si allarga a partire dal basso con tre scalini circolari, ogni volta di diametro più grande. Alla base del collo, incisioni a strisce delimitano motivi ornamentali a virgola.
APF - APPARATO FIGURATIVO	
APFT - Tipologia	geometrico
APFF - Funzione	decorativa
APFE - Materia e tecnica d'esecuzione	creta, legno/ incisione
NSC - Notizie storico-critiche	Quest'anfora è usata per trasportare e bere acqua e con tutta probabilità come tutta la ceramica può essere di provenienza del tarantino.
TU - CONDIZIONE GIURIDICA E VINCOLI	
ACQ - ACQUISIZIONE	
ACQT - Tipo di acquisizione	acquisto
ACQN - Nome	Circolo 'La Scaletta'
ACQD - Data	1973
ACQL - Luogo di acquisizione	MT/ Matera
CDG - CONDIZIONE GIURIDICA	
CDGG - Indicazione generica	proprietà dello Stato
CDGS - Indicazione specifica	Soprintendenza PSAD Matera
CDGI - Indirizzo	Via della Tecnica - Zona PAIP Matera
DO - FONTI E DOCUMENTI DI RIFERIMENTO	

FTA - DOCUMENTAZIONE FOTOGRAFICA**FTAX - Genere** specifiche allegate**FTAP - Tipo** fotografia b/n**FTAN - Codice identificativo** A.F.S. E 8476**BIB - BIBLIOGRAFIA****BIBX - Genere** di confronto**BIBA - Autore** Donatone, G.**BIBD - Anno di edizione** 1968**BIBN - Volume, n. del fascicolo, pagine** "Napoli nobilissima", VII, pp. 129-137**BIB - BIBLIOGRAFIA****BIBX - Genere** di confronto**BIBA - Autore** Profeta, G.**BIBD - Anno di edizione** 1973**BIBN - Volume, n. del fascicolo, pagine** "Lares", XXXIX, pp. 209-291**BIB - BIBLIOGRAFIA****BIBX - Genere** di confronto**BIBA - Autore** Toschi, P.**BIBD - Anno di edizione** 1960**BIBN - Volume, n. del fascicolo, pagine** pp. 440**BIB - BIBLIOGRAFIA****BIBX - Genere** di confronto**BIBA - Autore** Tragni, B.**BIBD - Anno di edizione** 1982**BIBN - Volume, n. del fascicolo, pagine** pp. 500**CM - COMPILAZIONE****CMP - COMPILAZIONE****CMPD - Data** 1975**CMPN - Nome** Milillo A.**FUR - Funzionario responsabile** Jusco S.**FUR - Funzionario responsabile** De Leo M. G.**RVM - TRASCRIZIONE****RVMD - Data** 2003**RVMN - Nome** Bernardi V.**AGG - AGGIORNAMENTO****AGGD - Data** 2003**AGGN - Nome** Bernardi V.**AGG - AGGIORNAMENTO****AGGD - Data** 2006

AGGN - Nome

ARTPAST

AN - ANNOTAZIONI

**OSS - Note e osservazioni
critiche**

La scheda originaria riporta in ATBM: osservazione diretta.