

# SCHEDA

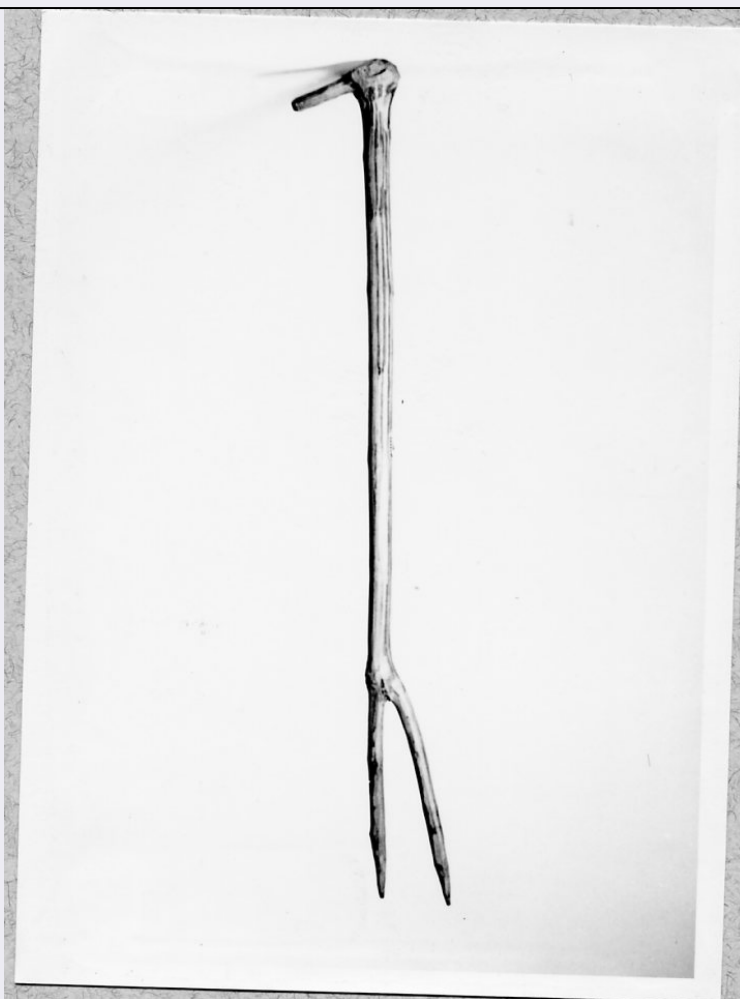

## CD - CODICI

**TSK - Tipo di scheda** BDM

**LIR - Livello di ricerca** C

### NCT - CODICE UNIVOCO

**NCTR - Codice regione** 17

**NCTN - Numero catalogo generale** 00029771

**ESC - Ente schedatore** S24

**ECP - Ente competente** S24

## LC - LOCALIZZAZIONE

### PVC - LOCALIZZAZIONE GEOGRAFICO-AMMINISTRATIVA

**PVCP - Provincia** MT

**PVCC - Comune** Matera

### LDC - COLLOCAZIONE SPECIFICA

**LDCT - Tipologia** laboratorio

**LDCN - Denominazione attuale** Laboratorio di restauro-Deposito SPSAE

**LDCU - Indirizzo** Via della Tecnica - Zona PAIP Matera

**LDCM - Denominazione raccolta** Raccolta Soprintendenza PSAD - Matera

**UB - UBICAZIONE**

UBO - Ubicazione originaria	SC
-----------------------------	----

**INV - INVENTARIO DI MUSEO O DI COLLEZIONE**

INVN - Numero	99
---------------	----

INVD - Data	1973
-------------	------

**LA - ALTRE LOCALIZZAZIONI**

TCL - Tipo di localizzazione	di rilevamento
------------------------------	----------------

**PRV - LOCALIZZAZIONE GEOGRAFICO-AMMINISTRATIVA**

PRVR - Regione	Basilicata
----------------	------------

PRVP - Provincia	MT
------------------	----

PRVC - Comune	Matera
---------------	--------

**PRC - COLLOCAZIONE SPECIFICA DI PROVENIENZA**

PRCD	NR
------	----

**DR - RILEVAMENTO****DRV - DATI DI RILEVAMENTO**

DRVE - Ente responsabile	S24
--------------------------	-----

DRVR - Nome del responsabile della ricerca	Milillo A.
--	------------

DRVD - Data rilevamento	1975/12/15
-------------------------	------------

**OG - OGGETTO****OGT - DEFINIZIONE DELL'OGGETTO**

OGTD - Definizione	forchettone
--------------------	-------------

OGTG - Definizione della categoria generale	Lavori agricoli
---	-----------------

**AU - AUTORE FABBRICAZIONE/ ESECUZIONE****AUF - AUTORE**

AUFN - Nome	NR
-------------	----

AUFA - Dati anagrafici	NR
------------------------	----

**ATB - AMBITO DI PRODUZIONE**

ATBD - Denominazione	Ambito agricolo
----------------------	-----------------

ATBM - Motivazione	NR (recupero pregresso)
--------------------	-------------------------

**DTF - CRONOLOGIA DI FABBRICAZIONE/ ESECUZIONE**

DTFZ - Datazione	1960 ante
------------------	-----------

DTFM - Motivazione della datazione	inventario acquisizione
------------------------------------	-------------------------

**MT - DATI TECNICI****MTC - MATERIA E TECNICA**

MTCM - Materia	legno
----------------	-------

MTCT - Tecnica	intaglio
----------------	----------

**MIS - MISURE**

MISU - Unità	cm.
--------------	-----

MISL - Larghezza	13
------------------	----

MISN - Lunghezza	47
------------------	----

**UT - USO**

<b>UTF - Funzione</b>	Serve essenzialmente per cacciare le serpi
<b>UTM - Modalità d'uso</b>	L'agricoltore o pastore lo batte a terra
<b>UTO - Occasione</b>	Durante tutto l'anno, in particolare nei mesi estivi
<b>UTS - Cronologia d'uso</b>	1960 ante

**CO - CONSERVAZIONE****STC - STATO DI CONSERVAZIONE**

<b>STCC - Dati di conservazione</b>	buono
-------------------------------------	-------

**RS - RESTAURI****RST - DATI DI RESTAURO**

<b>RSTM - Materia</b>	Legno
<b>RSTD - Data</b>	1975 ca.
<b>RSTE - Ente responsabile</b>	S24

**DA - DATI ANALITICI****DES - DESCRIZIONE**

<b>DESO - Indicazioni sull'oggetto</b>	Oggetto ricavato da un ramo che presenta due diramazioni alla base, appena levigate, nella parte superiore, quasi ad angolo retto rispetto al manico.
<b>DESS - Descrizione del soggetto</b>	Colore legno naturale con venature in senso verticale.
<b>NSC - Notizie storico-critiche</b>	Oggetto che comunemente viene attribuito al lavoro di pastori, ma, nel caso specifico, poteva essere usato anche in ambito agricolo. Probabilmente l'oggetto è stato fabbricato dallo stesso utente anche se, talvolta, sappiamo che vi era un vero e proprio commercio di tali utensili all'interno delle fiere stagionali.

**TU - CONDIZIONE GIURIDICA E VINCOLI****ACQ - ACQUISIZIONE**

<b>ACQT - Tipo di acquisizione</b>	acquisto
<b>ACQN - Nome</b>	Circolo 'La Scaletta'
<b>ACQD - Data</b>	1973
<b>ACQL - Luogo di acquisizione</b>	MT/ Matera

**CDG - CONDIZIONE GIURIDICA**

<b>CDGG - Indicazione generica</b>	proprietà dello Stato
<b>CDGS - Indicazione specifica</b>	Soprintendenza PSAD Matera
<b>CDGI - Indirizzo</b>	Via della Tecnica - Zona PAIP Matera

**DO - FONTI E DOCUMENTI DI RIFERIMENTO****FTA - DOCUMENTAZIONE FOTOGRAFICA**

<b>FTAX - Genere</b>	specifiche allegate
<b>FTAP - Tipo</b>	fotografia b/n
<b>FTAN - Codice identificativo</b>	A.F.S. E 8475

**BIB - BIBLIOGRAFIA**

<b>BIBX - Genere</b>	di confronto
<b>BIBA - Autore</b>	Angelini, A.
<b>BIBD - Anno di edizione</b>	1939
<b>BIB - BIBLIOGRAFIA</b>	
<b>BIBX - Genere</b>	di confronto
<b>BIBA - Autore</b>	Atzori, M.
<b>BIBD - Anno di edizione</b>	1971
<b>BIBN - Volume, n. del fascicolo, pagine</b>	BRADS, 3, pp. 38-42
<b>BIB - BIBLIOGRAFIA</b>	
<b>BIBX - Genere</b>	di confronto
<b>BIBA - Autore</b>	Piredda Piliu, M.
<b>BIBD - Anno di edizione</b>	1971
<b>BIBN - Volume, n. del fascicolo, pagine</b>	BRADS, n.3 , pp. 43-47
<b>BIB - BIBLIOGRAFIA</b>	
<b>BIBX - Genere</b>	di confronto
<b>BIBA - Autore</b>	Uccello, A.
<b>BIBD - Anno di edizione</b>	1973
<b>BIBN - Volume, n. del fascicolo, pagine</b>	pp. 240
<b>BIB - BIBLIOGRAFIA</b>	
<b>BIBX - Genere</b>	di confronto
<b>BIBA - Autore</b>	Mirizzi, F.
<b>BIBD - Anno di edizione</b>	1990
<b>CM - COMPILAZIONE</b>	
<b>CMP - COMPILAZIONE</b>	
<b>CMPD - Data</b>	1975
<b>CMPN - Nome</b>	Milillo A.
<b>FUR - Funzionario responsabile</b>	Jusco S.
<b>FUR - Funzionario responsabile</b>	De Leo M. G.
<b>RVM - TRASCRIZIONE</b>	
<b>RVMD - Data</b>	2003
<b>RVMN - Nome</b>	Bernardi V.
<b>AGG - AGGIORNAMENTO</b>	
<b>AGGD - Data</b>	2003
<b>AGGN - Nome</b>	Bernardi V.
<b>AGG - AGGIORNAMENTO</b>	
<b>AGGD - Data</b>	2006
<b>AGGN - Nome</b>	ARTPAST
<b>AN - ANNOTAZIONI</b>	
<b>OSS - Note e osservazioni</b>	

