

# SCHEDA

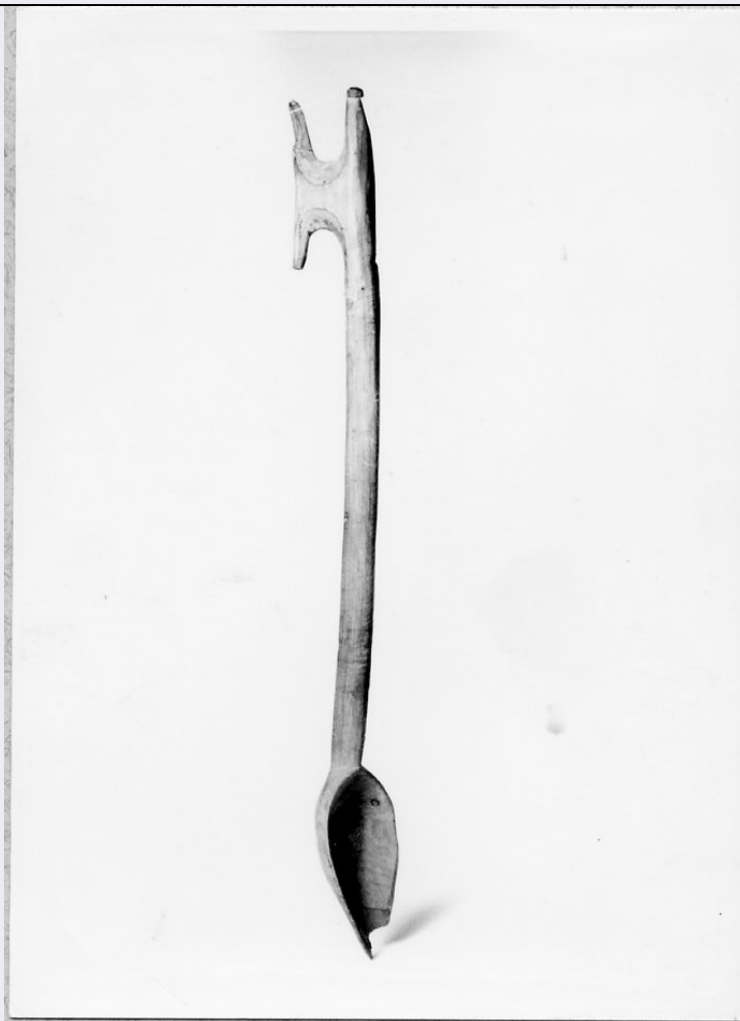

## CD - CODICI

**TSK - Tipo di scheda** BDM

**LIR - Livello di ricerca** C

### NCT - CODICE UNIVOCO

**NCTR - Codice regione** 17

**NCTN - Numero catalogo generale** 00029772

**ESC - Ente schedatore** S24

**ECP - Ente competente** S24

## LC - LOCALIZZAZIONE

### PVC - LOCALIZZAZIONE GEOGRAFICO-AMMINISTRATIVA

**PVCP - Provincia** MT

**PVCC - Comune** Matera

### LDC - COLLOCAZIONE SPECIFICA

**LDCT - Tipologia** laboratorio

**LDCN - Denominazione attuale** Laboratorio di restauro-Deposito SPSAE

**LDCU - Indirizzo** Via della Tecnica - Zona PAIP Matera

**LDCM - Denominazione raccolta** Raccolta Soprintendenza PSAD - Matera

**UB - UBICAZIONE**

UBO - Ubicazione originaria	SC
-----------------------------	----

**INV - INVENTARIO DI MUSEO O DI COLLEZIONE**

INVN - Numero	100
---------------	-----

INVD - Data	1973
-------------	------

**LA - ALTRE LOCALIZZAZIONI**

TCL - Tipo di localizzazione	di rilevamento
------------------------------	----------------

**PRV - LOCALIZZAZIONE GEOGRAFICO-AMMINISTRATIVA**

PRVR - Regione	Basilicata
----------------	------------

PRVP - Provincia	MT
------------------	----

PRVC - Comune	Matera
---------------	--------

**PRC - COLLOCAZIONE SPECIFICA DI PROVENIENZA**

PRCD	NR
------	----

**DR - RILEVAMENTO****DRV - DATI DI RILEVAMENTO**

DRVE - Ente responsabile	S24
--------------------------	-----

DRVR - Nome del responsabile della ricerca	Milillo A.
--	------------

DRVD - Data rilevamento	1975/00/00
-------------------------	------------

**OG - OGGETTO****OGT - DEFINIZIONE DELL'OGGETTO**

OGTD - Definizione	cucchiaino
--------------------	------------

OGTG - Definizione della categoria generale	Casa contadina
---	----------------

OGTE - Definizione della categoria specifica	cucina
--	--------

**AU - AUTORE FABBRICAZIONE/ ESECUZIONE****AUF - AUTORE**

AUFN - Nome	NR
-------------	----

AUFA - Dati anagrafici	NR
------------------------	----

**ATB - AMBITO DI PRODUZIONE**

ATBD - Denominazione	Ambito pastorale o artigiano
----------------------	------------------------------

ATBM - Motivazione	NR (recupero pregresso)
--------------------	-------------------------

**DTF - CRONOLOGIA DI FABBRICAZIONE/ ESECUZIONE**

DTFZ - Datazione	1910 ca.
------------------	----------

DTFM - Motivazione della datazione	inventario acquisizione
------------------------------------	-------------------------

**MT - DATI TECNICI****MTC - MATERIA E TECNICA**

MTCM - Materia	legno
----------------	-------

MTCT - Tecnica	intaglio
----------------	----------

**MIS - MISURE**

MISN - Lunghezza	39
------------------	----

MISV - Varie	Cucchiaino cm. 9x4
<b>UT - USO</b>	
UTF - Funzione	Serve per prendere i cibi, in particolare legumi o altre cibarie o anche per la lavorazione del latte
UTO - Occasione	Durante tutto l'anno
UTS - Cronologia d'uso	1970 ante
<b>UTL - LOCALIZZAZIONE GEOGRAFICO-AMMINISTRATIVA</b>	
UTLR - Regione	Basilicata
UTLP - Provincia	MT
UTLC - Comune	Matera
<b>CO - CONSERVAZIONE</b>	
<b>STC - STATO DI CONSERVAZIONE</b>	
STCC - Dati di conservazione	discreto
<b>RS - RESTAURI</b>	
<b>RST - DATI DI RESTAURO</b>	
RSTM - Materia	Legno
RSTD - Data	1975 ca.
RSTE - Ente responsabile	S24
<b>DA - DATI ANALITICI</b>	
<b>DES - DESCRIZIONE</b>	
DESO - Indicazioni sull'oggetto	Oggetto ricavato da un solo pezzo di legno, il cui manico intagliato forma un angolo retto rispetto al piano del cucchiaino. Al termine del manico figura di tipo zoomorfa stilizzata.
DESS - Descrizione del soggetto	Al termine del manico vi è un gallo stilizzato.
<b>APF - APPARATO FIGURATIVO</b>	
APFT - Tipologia	zoomorfo
APFF - Funzione	decorativa/ simbolica
APFE - Materia e tecnica d'esecuzione	Intaglio
NSC - Notizie storico-critiche	Il cucchiaino intagliato viene normalmente definito oggetto di pastori, anche se non sempre è così, in quanto potrebbe essere anche di ambito contadino. Servono essenzialmente per il cibo ed eventualmente per la produzione della ricotta. Se hanno un uncino è perché erano appesi in casa. All'interno della collezione numerosi sono gli oggetti di questo tipo in quanto fanno parte di una tradizionale produzione tipica della Basilicata (cfr. anche lo studio della Bracco), che somiglia molto anche ad altre produzioni similari, come quella della Calabria e dell'Alta Murgia barese. Il gallo, motivo qui presente, ha a volte una funzione simbolico magico come simbolo della fertilità. Esso è presente in maniera tipica anche nella produzione dei fischietti di terracotta, tipica anche della zona materana.
<b>TU - CONDIZIONE GIURIDICA E VINCOLI</b>	
<b>ACQ - ACQUISIZIONE</b>	
ACQT - Tipo di acquisizione	acquisto
ACQN - Nome	Circolo 'La Scaletta'

<b>ACQD - Data</b>	1973
<b>ACQL - Luogo di acquisizione</b>	MT/ Matera
<b>CDG - CONDIZIONE GIURIDICA</b>	
<b>CDGG - Indicazione generica</b>	proprietà dello Stato
<b>CDGS - Indicazione specifica</b>	Soprintendenza PSAD Matera
<b>CDGI - Indirizzo</b>	Via della Tecnica - Zona PAIP Matera
<b>DO - FONTI E DOCUMENTI DI RIFERIMENTO</b>	
<b>FTA - DOCUMENTAZIONE FOTOGRAFICA</b>	
<b>FTAX - Genere</b>	specifiche allegate
<b>FTAP - Tipo</b>	fotografia b/n
<b>FTAN - Codice identificativo</b>	A.F.S. E 8543
<b>BIB - BIBLIOGRAFIA</b>	
<b>BIBX - Genere</b>	specifica
<b>BIBA - Autore</b>	Bracco, E.
<b>BIBD - Anno di edizione</b>	1961
<b>BIBN - Volume, n. del fascicolo, pagine</b>	17 pp., XXXVIII tavv.
<b>BIB - BIBLIOGRAFIA</b>	
<b>BIBX - Genere</b>	di confronto
<b>BIBA - Autore</b>	Cocchiara, G.
<b>BIBD - Anno di edizione</b>	1964
<b>BIBN - Volume, n. del fascicolo, pagine</b>	"Sicilia", n. 8, pp. 21-23
<b>BIB - BIBLIOGRAFIA</b>	
<b>BIBX - Genere</b>	di confronto
<b>BIBA - Autore</b>	Giampieri, S.
<b>BIBD - Anno di edizione</b>	1973
<b>BIBN - Volume, n. del fascicolo, pagine</b>	pp. 254
<b>BIB - BIBLIOGRAFIA</b>	
<b>BIBX - Genere</b>	di contesto
<b>BIBA - Autore</b>	Sinsigalli, L. (a cura di)
<b>BIBD - Anno di edizione</b>	1965
<b>BIBN - Volume, n. del fascicolo, pagine</b>	pp. 235
<b>BIB - BIBLIOGRAFIA</b>	
<b>BIBX - Genere</b>	di confronto
<b>BIBA - Autore</b>	Piangerelli, P.
<b>BIBD - Anno di edizione</b>	1974
<b>BIB - BIBLIOGRAFIA</b>	
<b>BIBX - Genere</b>	di confronto

<b>BIBA - Autore</b>	Puglisi, S.M.
<b>BIBD - Anno di edizione</b>	1959
<b>BIB - BIBLIOGRAFIA</b>	
<b>BIBX - Genere</b>	di confronto
<b>BIBA - Autore</b>	Uccello, A.
<b>BIBD - Anno di edizione</b>	1973
<b>BIBN - Volume, n. del fascicolo, pagine</b>	pp. 240
<b>BIB - BIBLIOGRAFIA</b>	
<b>BIBX - Genere</b>	di confronto
<b>BIBA - Autore</b>	Mirizzi, F.
<b>BIBD - Anno di edizione</b>	1990
<b>BIBN - Volume, n. del fascicolo, pagine</b>	500 pp.
<b>BIB - BIBLIOGRAFIA</b>	
<b>BIBX - Genere</b>	di confronto
<b>BIBA - Autore</b>	AA.VV.
<b>BIBD - Anno di edizione</b>	1990
<b>BIBN - Volume, n. del fascicolo, pagine</b>	pp. 924
<b>CM - COMPILAZIONE</b>	
<b>CMP - COMPILAZIONE</b>	
<b>CMPD - Data</b>	1975
<b>CMPN - Nome</b>	Milillo A.
<b>FUR - Funzionario responsabile</b>	Jusco S.
<b>FUR - Funzionario responsabile</b>	De Leo M. G.
<b>RVM - TRASCRIZIONE</b>	
<b>RVMD - Data</b>	2003
<b>RVMN - Nome</b>	Bernardi V.
<b>AGG - AGGIORNAMENTO</b>	
<b>AGGD - Data</b>	2003
<b>AGGN - Nome</b>	Bernardi V.
<b>AGG - AGGIORNAMENTO</b>	
<b>AGGD - Data</b>	2006
<b>AGGN - Nome</b>	ARTPAST
<b>AN - ANNOTAZIONI</b>	
<b>OSS - Note e osservazioni critiche</b>	La scheda originaria riporta in ATBM: osservazione diretta.