

SCHEDA

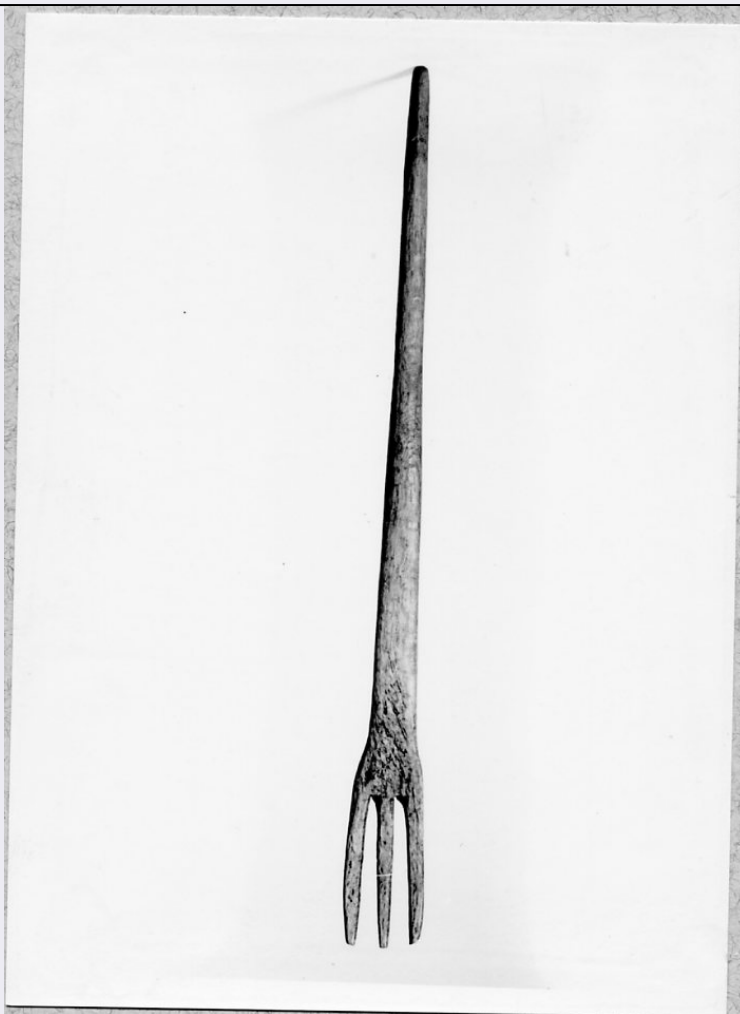

CD - CODICI

TSK - Tipo di scheda BDM

LIR - Livello di ricerca C

NCT - CODICE UNIVOCO

NCTR - Codice regione 17

NCTN - Numero catalogo generale 00029775

ESC - Ente schedatore S24

ECP - Ente competente S24

LC - LOCALIZZAZIONE

PVC - LOCALIZZAZIONE GEOGRAFICO-AMMINISTRATIVA

PVCP - Provincia MT

PVCC - Comune Matera

LDC - COLLOCAZIONE SPECIFICA

LDCT - Tipologia laboratorio

LDCN - Denominazione attuale Laboratorio di restauro-Deposito SPSAE

LDCU - Indirizzo Via della Tecnica - Zona PAIP Matera

LDCM - Denominazione raccolta Raccolta Soprintendenza PSAD - Matera

UB - UBICAZIONE

UBO - Ubicazione originaria	SC
-----------------------------	----

INV - INVENTARIO DI MUSEO O DI COLLEZIONE

INVN - Numero	103
---------------	-----

INVD - Data	1973
-------------	------

LA - ALTRE LOCALIZZAZIONI

TCL - Tipo di localizzazione	di rilevamento
------------------------------	----------------

PRV - LOCALIZZAZIONE GEOGRAFICO-AMMINISTRATIVA

PRVR - Regione	Basilicata
----------------	------------

PRVP - Provincia	MT
------------------	----

PRVC - Comune	Matera
---------------	--------

PRC - COLLOCAZIONE SPECIFICA DI PROVENIENZA

PRCD	NR
------	----

DR - RILEVAMENTO**DRV - DATI DI RILEVAMENTO**

DRVE - Ente responsabile	S24
--------------------------	-----

DRVR - Nome del responsabile della ricerca	Milillo A.
--	------------

DRVD - Data rilevamento	1975/00/00
-------------------------	------------

OG - OGGETTO**OGT - DEFINIZIONE DELL'OGGETTO**

OGTD - Definizione	forchetta
--------------------	-----------

OGTG - Definizione della categoria generale	Casa contadina
---	----------------

OGTE - Definizione della categoria specifica	cucina
--	--------

AU - AUTORE FABBRICAZIONE/ ESECUZIONE**AUF - AUTORE**

AUFN - Nome	NR
-------------	----

AUFA - Dati anagrafici	NR
------------------------	----

ATB - AMBITO DI PRODUZIONE

ATBD - Denominazione	Bottega artigiana o ambito domestico
----------------------	--------------------------------------

ATBM - Motivazione	NR (recupero pregresso)
--------------------	-------------------------

DTF - CRONOLOGIA DI FABBRICAZIONE/ ESECUZIONE

DTFZ - Datazione	1910 ca.
------------------	----------

DTFM - Motivazione della datazione	inventario acquisizione
------------------------------------	-------------------------

MT - DATI TECNICI**MTC - MATERIA E TECNICA**

MTCM - Materia	legno
----------------	-------

MTCT - Tecnica	intaglio
----------------	----------

MIS - MISURE

MISN - Lunghezza	43
------------------	----

UT - USO

UTF - Funzione	Serve per mangiare e prendere cibi
UTM - Modalità d'uso	Si infilzano i cibi con il rebbio
UTO - Occasione	Durante tutto l'anno
UTS - Cronologia d'uso	1960 ante

UTL - LOCALIZZAZIONE GEOGRAFICO-AMMINISTRATIVA

UTLR - Regione	Basilicata
UTLP - Provincia	MT
UTLC - Comune	Matera

CO - CONSERVAZIONE**STC - STATO DI CONSERVAZIONE**

STCC - Dati di conservazione	buono
-------------------------------------	-------

RS - RESTAURI**RST - DATI DI RESTAURO**

RSTM - Materia	Legno
RSTD - Data	1975 ca.
RSTE - Ente responsabile	S24

DA - DATI ANALITICI**DES - DESCRIZIONE**

DESO - Indicazioni sull'oggetto	La forchetta, con manico appiattito nel basso che va restringendosi a bastoncino nella parte superiore si ripiega in un piccolo gancio ed è dritto rispetto al rebbio che è a tre denti.
DESS - Descrizione del soggetto	Colore: legno scuro con piccole venature e intagli scuri.
NSC - Notizie storico-critiche	Oggetto che comunemente viene attribuito al lavoro di pastori, ma, nel caso specifico, poteva essere usato anche in ambito agricolo. Probabilmente l'oggetto è stato fabbricato dallo stesso utente anche se, talvolta, sappiamo che vi era un vero e proprio commercio di tali utensili all'interno delle fiere stagionali.

TU - CONDIZIONE GIURIDICA E VINCOLI**ACQ - ACQUISIZIONE**

ACQT - Tipo di acquisizione	acquisto
ACQN - Nome	Circolo 'La Scaletta'
ACQD - Data	1973
ACQL - Luogo di acquisizione	MT/ Matera

CDG - CONDIZIONE GIURIDICA

CDGG - Indicazione generica	proprietà dello Stato
CDGS - Indicazione specifica	Soprintendenza PSAD Matera
CDGI - Indirizzo	Via della Tecnica - Zona PAIP Matera

DO - FONTI E DOCUMENTI DI RIFERIMENTO**FTA - DOCUMENTAZIONE FOTOGRAFICA**

FTAX - Genere	specifiche allegate
FTAP - Tipo	fotografia b/n
FTAN - Codice identificativo	A.F.S. E 8472
BIB - BIBLIOGRAFIA	
BIBX - Genere	specifica
BIBA - Autore	Bracco, E.
BIBD - Anno di edizione	1961
BIBN - Volume, n. del fascicolo, pagine	pp. 17
BIBI - Volume, tavole, figure	tavv. XXXVIII
BIB - BIBLIOGRAFIA	
BIBX - Genere	di confronto
BIBA - Autore	Cocchiara, G.
BIBD - Anno di edizione	1964
BIBN - Volume, n. del fascicolo, pagine	"Sicilia", n. 8, pp. 21-23
BIB - BIBLIOGRAFIA	
BIBX - Genere	di confronto
BIBA - Autore	Giampieri, S.
BIBD - Anno di edizione	1973
BIBN - Volume, n. del fascicolo, pagine	pp. 254
BIB - BIBLIOGRAFIA	
BIBX - Genere	di contesto
BIBA - Autore	Sinigalli, L. (a cura di)
BIBD - Anno di edizione	1965
BIBN - Volume, n. del fascicolo, pagine	pp. 235
BIB - BIBLIOGRAFIA	
BIBX - Genere	di confronto
BIBA - Autore	Puglisi, S.M.
BIBD - Anno di edizione	1959
BIB - BIBLIOGRAFIA	
BIBX - Genere	di confronto
BIBA - Autore	Uccello, A.
BIBD - Anno di edizione	1973
BIBN - Volume, n. del fascicolo, pagine	pp. 240
BIB - BIBLIOGRAFIA	
BIBX - Genere	di confronto
BIBA - Autore	AA.VV.
BIBD - Anno di edizione	1990
BIBN - Volume, n. del	

fascicolo, pagine	934 pp.
CM - COMPILAZIONE	
CMP - COMPILAZIONE	
CMPD - Data	1975
CMPN - Nome	Milillo A.
FUR - Funzionario responsabile	Jusco S.
FUR - Funzionario responsabile	De Leo M. G.
RVM - TRASCRIZIONE	
RVMD - Data	2003
RVMN - Nome	Bernardi V.
AGG - AGGIORNAMENTO	
AGGD - Data	2003
AGGN - Nome	Bernardi V.
AGG - AGGIORNAMENTO	
AGGD - Data	2006
AGGN - Nome	ARTPAST
AN - ANNOTAZIONI	
OSS - Note e osservazioni critiche	La scheda originaria riporta in ATBM: osservazione diretta.