

SCHEDA

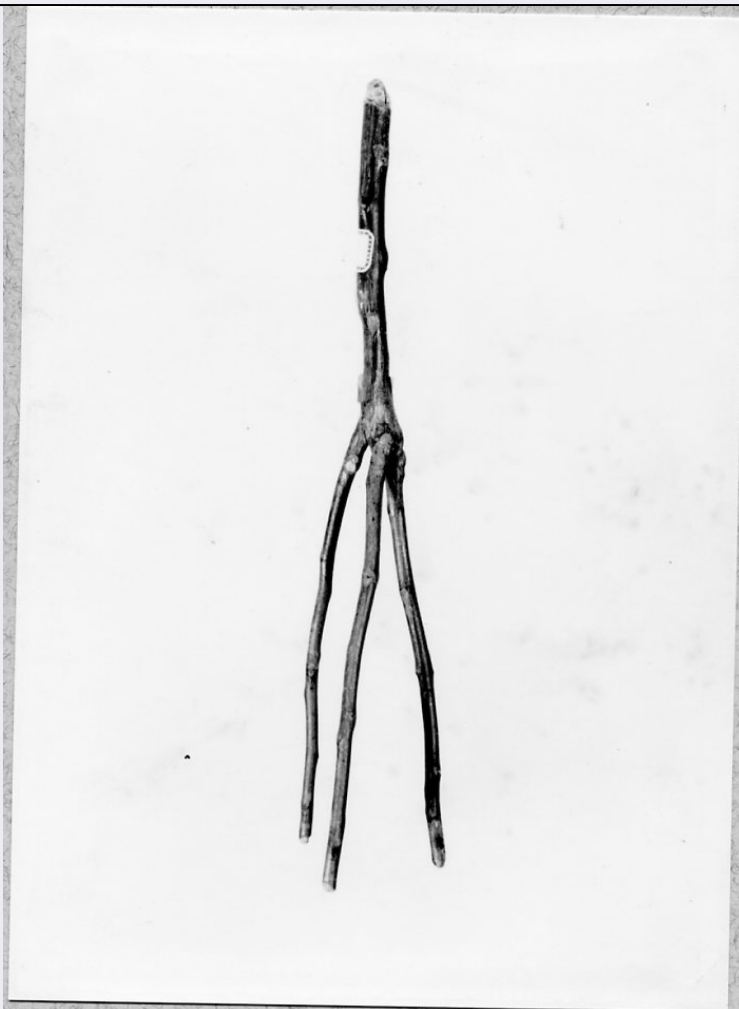

CD - CODICI

TSK - Tipo di scheda BDM

LIR - Livello di ricerca C

NCT - CODICE UNIVOCO

NCTR - Codice regione 17

NCTN - Numero catalogo generale 00029818

ESC - Ente schedatore S24

ECP - Ente competente S24

LC - LOCALIZZAZIONE

PVC - LOCALIZZAZIONE GEOGRAFICO-AMMINISTRATIVA

PVCP - Provincia MT

PVCC - Comune Matera

LDC - COLLOCAZIONE SPECIFICA

LDCT - Tipologia laboratorio

LDCN - Denominazione attuale Laboratorio di restauro-Deposito SPSAE

LDCU - Indirizzo Via della Tecnica - Zona PAIP Matera

LDCM - Denominazione raccolta Raccolta Soprintendenza PSAD - Matera

UB - UBICAZIONE

UBO - Ubicazione originaria	SC
-----------------------------	----

INV - INVENTARIO DI MUSEO O DI COLLEZIONE

INVN - Numero	143
---------------	-----

INVD - Data	1972
-------------	------

LA - ALTRE LOCALIZZAZIONI

TCL - Tipo di localizzazione	di rilevamento
------------------------------	----------------

PRV - LOCALIZZAZIONE GEOGRAFICO-AMMINISTRATIVA

PRVR - Regione	Basilicata
----------------	------------

PRVP - Provincia	MT
------------------	----

PRVC - Comune	Matera
---------------	--------

PRC - COLLOCAZIONE SPECIFICA DI PROVENIENZA

PRCD	NR
------	----

DR - RILEVAMENTO**DRV - DATI DI RILEVAMENTO**

DRVE - Ente responsabile	S24
--------------------------	-----

DRVR - Nome del responsabile della ricerca	Milillo A.
--	------------

DRVD - Data rilevamento	1975/10/27
-------------------------	------------

OG - OGGETTO**OGT - DEFINIZIONE DELL'OGGETTO**

OGTD - Definizione	conocchia
--------------------	-----------

OGTG - Definizione della categoria generale	Casa contadina
---	----------------

OGTE - Definizione della categoria specifica	filatura
--	----------

AU - AUTORE FABBRICAZIONE/ ESECUZIONE**AUF - AUTORE**

AUFN - Nome	NR
-------------	----

AUFA - Dati anagrafici	NR
------------------------	----

ATB - AMBITO DI PRODUZIONE

ATBD - Denominazione	Arte dei pastori
----------------------	------------------

ATBM - Motivazione	NR (recupero pregresso)
--------------------	-------------------------

DTF - CRONOLOGIA DI FABBRICAZIONE/ ESECUZIONE

DTFZ - Datazione	sec. XX prima metà
------------------	--------------------

DTFM - Motivazione della datazione	osservazione diretta
------------------------------------	----------------------

MT - DATI TECNICI**MTC - MATERIA E TECNICA**

MTCM - Materia	legno
----------------	-------

MTCT - Tecnica	intaglio
----------------	----------

MIS - MISURE

MISU - Unità	cm.
--------------	-----

MISN - Lunghezza	32
UT - USO	
UTF - Funzione	Serve per tenere il materiale (lana, cotone) da filare
UTM - Modalità d'uso	Si appoggiano i batuffoli di lana e cotone grezzo
UTO - Occasione	Durante tutto l'anno
UTS - Cronologia d'uso	1960 ante
CO - CONSERVAZIONE	
STC - STATO DI CONSERVAZIONE	
STCC - Dati di conservazione	discreto
RS - RESTAURI	
RST - DATI DI RESTAURO	
RSTM - Materia	legno
RSTD - Data	1975 ca.
RSTE - Ente responsabile	S24
DA - DATI ANALITICI	
DES - DESCRIZIONE	
DESO - Indicazioni sull'oggetto	Oggetto ricavato da un ramo che a quindici cm. da una punta si dirama in tre rametti. La sagomatura è quella naturale, appena levigata mediante.
DESS - Descrizione del soggetto	Colore: marrone scuro
NSC - Notizie storico-critiche	Al contrario di altre conocchie presenti nella collezione (vedi ad es. la 0029815) questa è chiaramente prodotto della cosiddetta arte dei pastori essendo poco lavorata rispetto al ramo di origine. L'aspetto appare essere più quello della rocca che della conocchia, anche se la funzione risulta essere identica.
TU - CONDIZIONE GIURIDICA E VINCOLI	
ACQ - ACQUISIZIONE	
ACQT - Tipo di acquisizione	acquisto
ACQN - Nome	Circolo 'La Scaletta'
ACQD - Data	1972
ACQL - Luogo di acquisizione	MT/ Matera
CDG - CONDIZIONE GIURIDICA	
CDGG - Indicazione generica	proprietà dello Stato
CDGS - Indicazione specifica	Soprintendenza PSAD Matera
CDGI - Indirizzo	Via della Tecnica - Zona PAIP Matera
DO - FONTI E DOCUMENTI DI RIFERIMENTO	
FTA - DOCUMENTAZIONE FOTOGRAFICA	
FTAX - Genere	specifiche allegate
FTAP - Tipo	fotografia b/n
FTAN - Codice identificativo	A.F.S. E 10355

BIB - BIBLIOGRAFIA**BIBX - Genere** di confronto**BIBA - Autore** Caretti, E. - Neviani, M.P.**BIBD - Anno di edizione** 1975**BIB - BIBLIOGRAFIA****BIBX - Genere** di confronto**BIBA - Autore** Cavalcanti, O.**BIBD - Anno di edizione** 1974**BIB - BIBLIOGRAFIA****BIBX - Genere** di confronto**BIBA - Autore** Pigorini-Beri, C.**BIBD - Anno di edizione** 1892**BIB - BIBLIOGRAFIA****BIBX - Genere** di confronto**BIBA - Autore** Ricci, L.**BIBD - Anno di edizione** 1914**BIB - BIBLIOGRAFIA****BIBX - Genere** di confronto**BIBA - Autore** Uccello, A.**BIBD - Anno di edizione** 1973**BIBN - Volume, n. del fascicolo, pagine** pp. 240**BIB - BIBLIOGRAFIA****BIBX - Genere** di confronto**BIBA - Autore** Scheuermeier, P.**BIBD - Anno di edizione** 1980**BIBN - Volume, n. del fascicolo, pagine** II vol., pp. 500**BIB - BIBLIOGRAFIA****BIBX - Genere** di confronto**BIBA - Autore** Degioanni, S.**BIBD - Anno di edizione** 1993**BIBN - Volume, n. del fascicolo, pagine** pp. 140**CM - COMPILAZIONE****CMP - COMPILAZIONE****CMPD - Data** 1975**CMPN - Nome** Milillo A.**FUR - Funzionario responsabile** Jusco S.**FUR - Funzionario responsabile** De Leo M. G.**RVM - TRASCRIZIONE****RVMD - Data** 2003

RVMN - Nome	Bernardi V.
AGG - AGGIORNAMENTO	
AGGD - Data	2003
AGGN - Nome	Bernardi V.
AGG - AGGIORNAMENTO	
AGGD - Data	2006
AGGN - Nome	ARTPAST
AN - ANNOTAZIONI	
OSS - Note e osservazioni critiche	La scheda originaria riporta in ATBM: osservazione diretta.