

SCHEDA

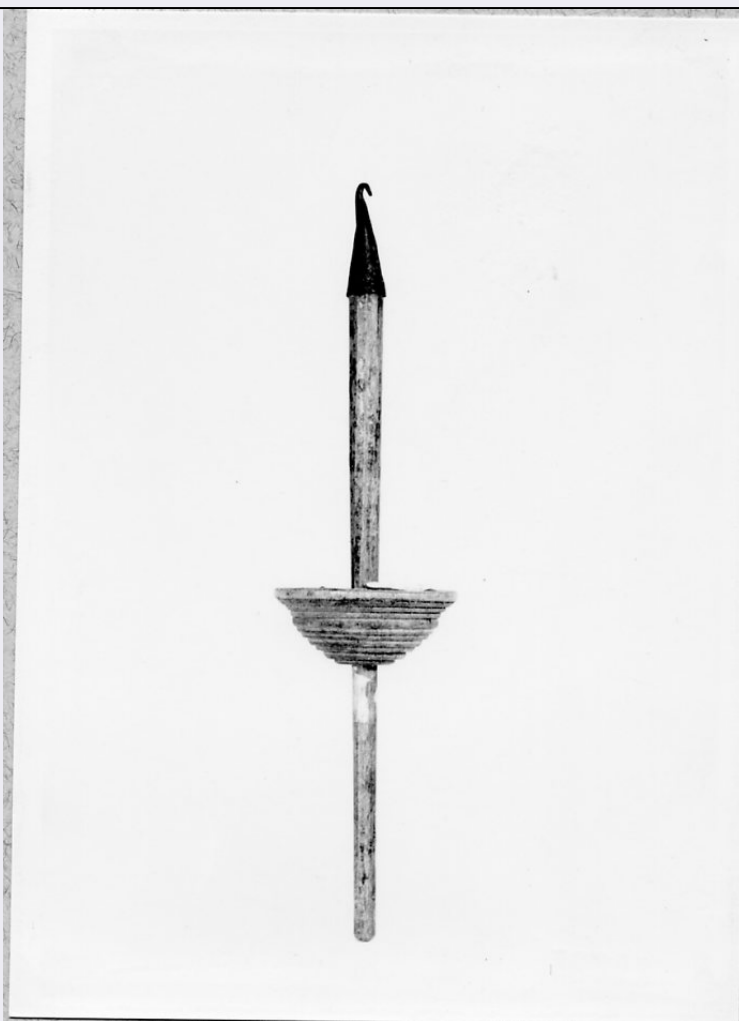

CD - CODICI

TSK - Tipo di scheda BDM

LIR - Livello di ricerca C

NCT - CODICE UNIVOCO

NCTR - Codice regione 17

NCTN - Numero catalogo generale 00029825

ESC - Ente schedatore S24

ECP - Ente competente S24

LC - LOCALIZZAZIONE

PVC - LOCALIZZAZIONE GEOGRAFICO-AMMINISTRATIVA

PVCP - Provincia MT

PVCC - Comune Matera

LDC - COLLOCAZIONE SPECIFICA

LDCT - Tipologia laboratorio

LDCN - Denominazione attuale Laboratorio di restauro-Deposito SPSAE

LDCU - Indirizzo Via della Tecnica - Zona PAIP Matera

LDCM - Denominazione raccolta Raccolta Soprintendenza PSAD - Matera

UB - UBICAZIONE

UBO - Ubicazione originaria	SC
------------------------------------	----

INV - INVENTARIO DI MUSEO O DI COLLEZIONE

INVN - Numero	150
----------------------	-----

INVD - Data	1972
--------------------	------

LA - ALTRE LOCALIZZAZIONI

TCL - Tipo di localizzazione	di rilevamento
-------------------------------------	----------------

PRV - LOCALIZZAZIONE GEOGRAFICO-AMMINISTRATIVA

PRVR - Regione	Basilicata
-----------------------	------------

PRVP - Provincia	MT
-------------------------	----

PRVC - Comune	Matera
----------------------	--------

PRC - COLLOCAZIONE SPECIFICA DI PROVENIENZA

PRCD	NR
-------------	----

DR - RILEVAMENTO**DRV - DATI DI RILEVAMENTO**

DRVE - Ente responsabile	S24
---------------------------------	-----

DRVR - Nome del responsabile della ricerca	Milillo A.
---	------------

DRVD - Data rilevamento	1975/10/30
--------------------------------	------------

OG - OGGETTO**OGT - DEFINIZIONE DELL'OGGETTO**

OGTD - Definizione	fuso
---------------------------	------

OGTG - Definizione della categoria generale	Casa contadina
--	----------------

OGTE - Definizione della categoria specifica	filatura
---	----------

AU - AUTORE FABBRICAZIONE/ ESECUZIONE**AUF - AUTORE**

AUFN - Nome	NR
--------------------	----

AUFA - Dati anagrafici	NR
-------------------------------	----

ATB - AMBITO DI PRODUZIONE

ATBD - Denominazione	Bottega artigiana
-----------------------------	-------------------

ATBM - Motivazione	NR (recupero pregresso)
---------------------------	-------------------------

DTF - CRONOLOGIA DI FABBRICAZIONE/ ESECUZIONE

DTFZ - Datazione	sec. XX prima metà
-------------------------	--------------------

DTFM - Motivazione della datazione	osservazione diretta
---	----------------------

MT - DATI TECNICI**MTC - MATERIA E TECNICA**

MTCM - Materia	legno
-----------------------	-------

MTCT - Tecnica	tornitura/ intaglio
-----------------------	---------------------

MTC - MATERIA E TECNICA

MTCM - Materia	ferro
-----------------------	-------

MTCT - Tecnica	forgiatura
MIS - MISURE	
MISU - Unità	cm.
MISD - Diametro	7.2
MISN - Lunghezza	31
UT - USO	
UTF - Funzione	Serve per avvolgere e torcere il filo
UTM - Modalità d'uso	Nella mano sinistra si ha la rocca; la bambagia passa dalla rocca fino alla mano destra; il fuso è tenuto sospeso dalla mano destra con la "mosca" in alto e ruota trasformando la bambagia in filo
UTO - Occasione	durante tutto l'anno
UTS - Cronologia d'uso	1960 ante
CO - CONSERVAZIONE	
STC - STATO DI CONSERVAZIONE	
STCC - Dati di conservazione	mediocre
STCS - Indicazioni specifiche	ossidazione
RS - RESTAURI	
RST - DATI DI RESTAURO	
RSTM - Materia	legno, ferro
RSTD - Data	1975 ca.
RSTE - Ente responsabile	S24
DA - DATI ANALITICI	
DES - DESCRIZIONE	
DESO - Indicazioni sull'oggetto	Il fuso (che è un bastoncino intagliato in legno) è attraversato da una rotola semisferica tornita. In alto, sulla punta del bastoncino, un cappuccio di ferro che termina ad uncino.
NSC - Notizie storico-critiche	I fusi analizzati a Matera potrebbero essere fabbricati anche in caso assemblando i pezzi e mancano talvolta di alcuni pezzi come la "rondella" centrale e la "mosca". In questo caso sono presenti.
TU - CONDIZIONE GIURIDICA E VINCOLI	
ACQ - ACQUISIZIONE	
ACQT - Tipo di acquisizione	acquisto
ACQN - Nome	Circolo 'La Scaletta'
ACQD - Data	1972
ACQL - Luogo di acquisizione	MT/ Matera
CDG - CONDIZIONE GIURIDICA	
CDGG - Indicazione generica	proprietà dello Stato
CDGS - Indicazione specifica	Soprintendenza PSAD Matera
CDGI - Indirizzo	Via della Tecnica - Zona PAIP Matera
DO - FONTI E DOCUMENTI DI RIFERIMENTO	

FTA - DOCUMENTAZIONE FOTOGRAFICA**FTAX - Genere** specifiche allegate**FTAP - Tipo** fotografia b/n**FTAN - Codice identificativo** A.F.S. E 10353**BIB - BIBLIOGRAFIA****BIBX - Genere** di confronto**BIBA - Autore** Caretti, E. - Neviani, M.P.**BIBD - Anno di edizione** 1975**BIB - BIBLIOGRAFIA****BIBX - Genere** di confronto**BIBA - Autore** Pigorini-Beri, C.**BIBD - Anno di edizione** 1892**BIB - BIBLIOGRAFIA****BIBX - Genere** di confronto**BIBA - Autore** Ricci, L.**BIBD - Anno di edizione** 1914**BIB - BIBLIOGRAFIA****BIBX - Genere** di confronto**BIBA - Autore** Uccello, A.**BIBD - Anno di edizione** 1973**BIBN - Volume, n. del fascicolo, pagine** pp. 240**BIB - BIBLIOGRAFIA****BIBX - Genere** di confronto**BIBA - Autore** Degioanni, S.**BIBD - Anno di edizione** 1993**BIBN - Volume, n. del fascicolo, pagine** pp. 140**CM - COMPILAZIONE****CMP - COMPILAZIONE****CMPD - Data** 1975**CMPN - Nome** Milillo A.**FUR - Funzionario responsabile** Jusco S.**FUR - Funzionario responsabile** De Leo M. G.**RVM - TRASCRIZIONE****RVMD - Data** 2003**RVMN - Nome** Bernardi V.**AGG - AGGIORNAMENTO****AGGD - Data** 2003**AGGN - Nome** Bernardi V.**AGG - AGGIORNAMENTO**

AGGD - Data	2006
AGGN - Nome	ARTPAST
AN - ANNOTAZIONI	
OSS - Note e osservazioni critiche	La scheda originaria riporta in ATBM: osservazione diretta.